



Rio

P R E F E I T U R A

SAÚDE

COVID-19



COLETIVA

BOLETIM

SEMANAL

26 de março de 2021

CASOS E ÓBITOS CONFIRMADOS

Total de casos, óbitos e taxas (acumulado 2020 – 2021)

2020	
Total de casos	192.131
Total de casos graves*	40.120
Total de óbitos	17.868
Taxa de incidência <i>(por 100 mil habitantes)</i>	2.884,3
Letalidade <i>(porcentagem)</i>	9,3
Taxa de Mortalidade <i>(por 100 mil habitantes)</i>	268,2

2021	
Total de casos	29.209
Total de casos graves*	5.650
Total de óbitos	2.058
Taxa de incidência <i>(por 100 mil habitantes)</i>	438,5
Letalidade <i>(porcentagem)</i>	7,0
Taxa de Mortalidade <i>(por 100 mil habitantes)</i>	30,9

CASOS CONFIRMADOS

Por semana epidemiológica de início dos sintomas
(acumulado 2020 – 2021)

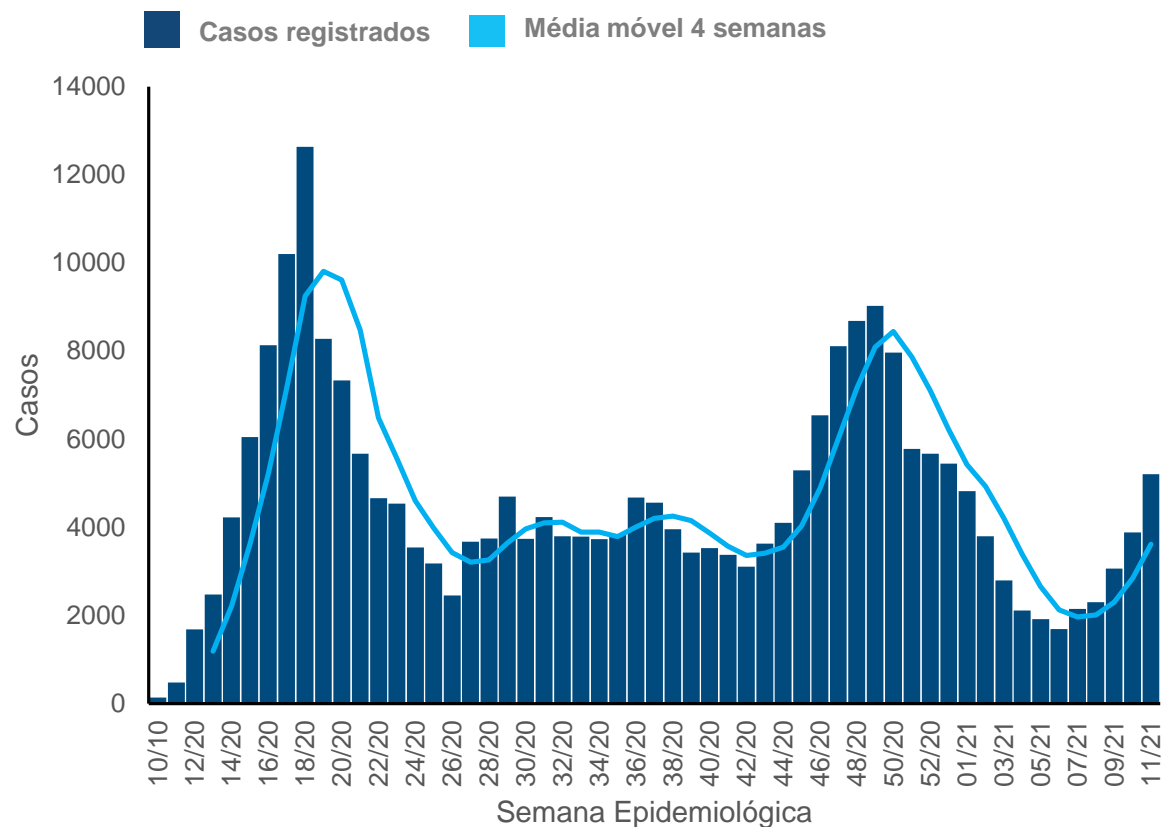

Fonte: SIVEP e ESUS
Atualizado em: 25/03/2021

ÓBITOS

Por semana epidemiológica
(acumulado 2020 – 2021)

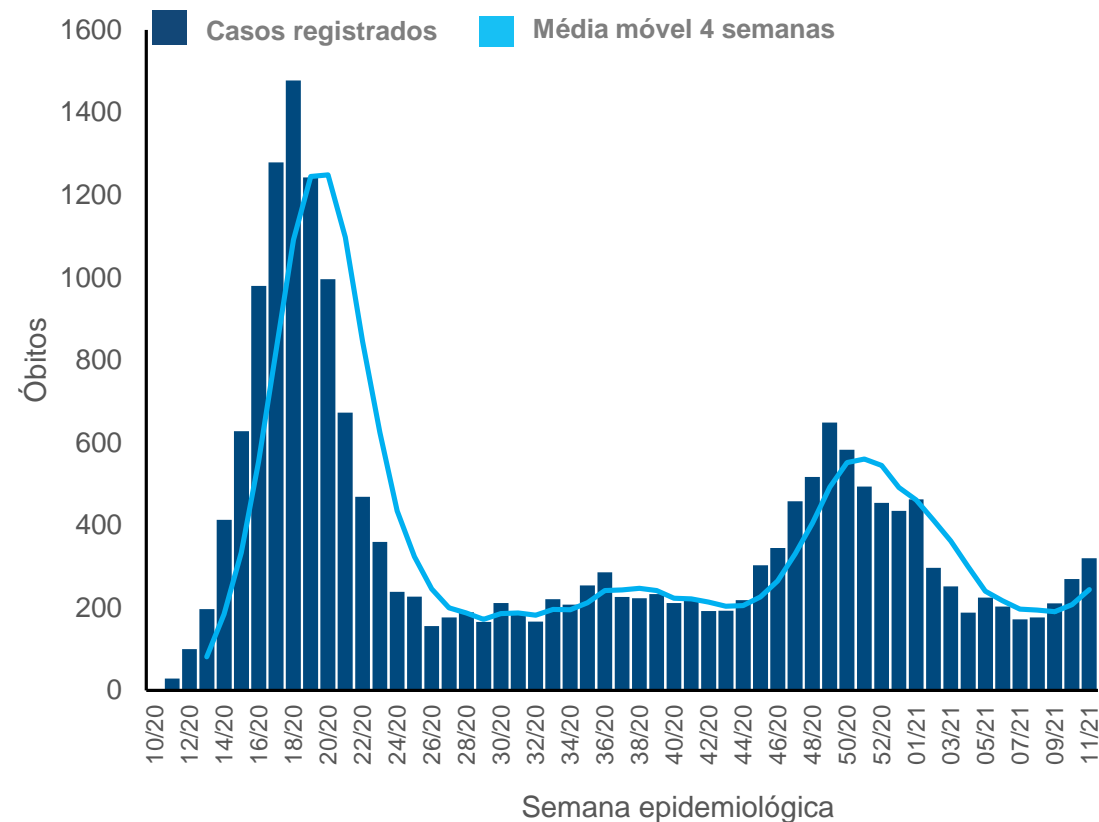

Fonte: SIVEP
Atualizado em: 25/03/2021

ATENDIMENTOS NA REDE DE URGÊNCIA E EMERGÊNCIA

Casos de Síndrome Gripal e Síndrome Respiratória Aguda Grave por dia do atendimento.

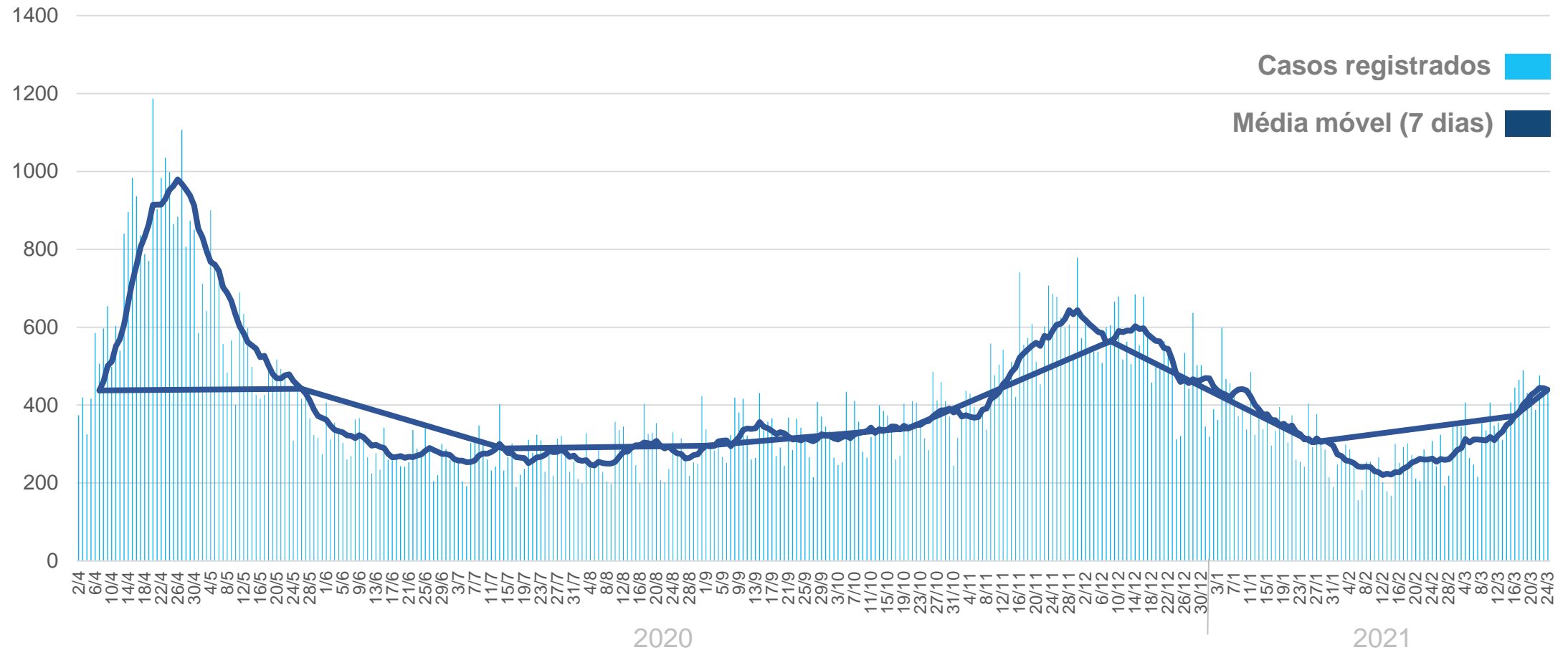

Fonte: Sistemas de informação das unidades de saúde
Atualizado em: 25/03/2021

EVOLUÇÃO DE ADMISSÕES E MÉDIA MÓVEL EM LEITOS SRAG – MRJ

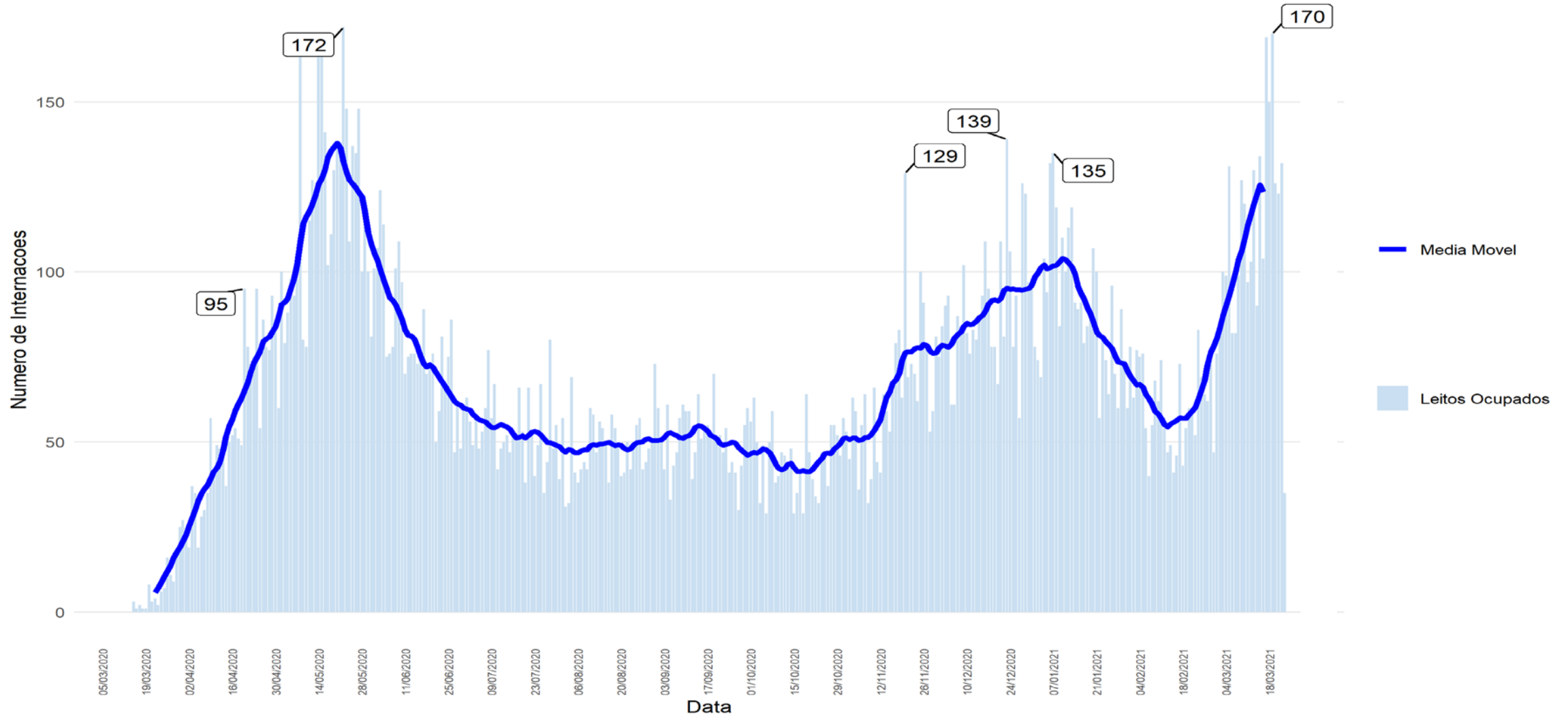

EVOLUÇÃO DE LEITOS OCUPADOS E CAPACIDADE TOTAL DE LEITOS UTI – UNIDADES NO MRJ

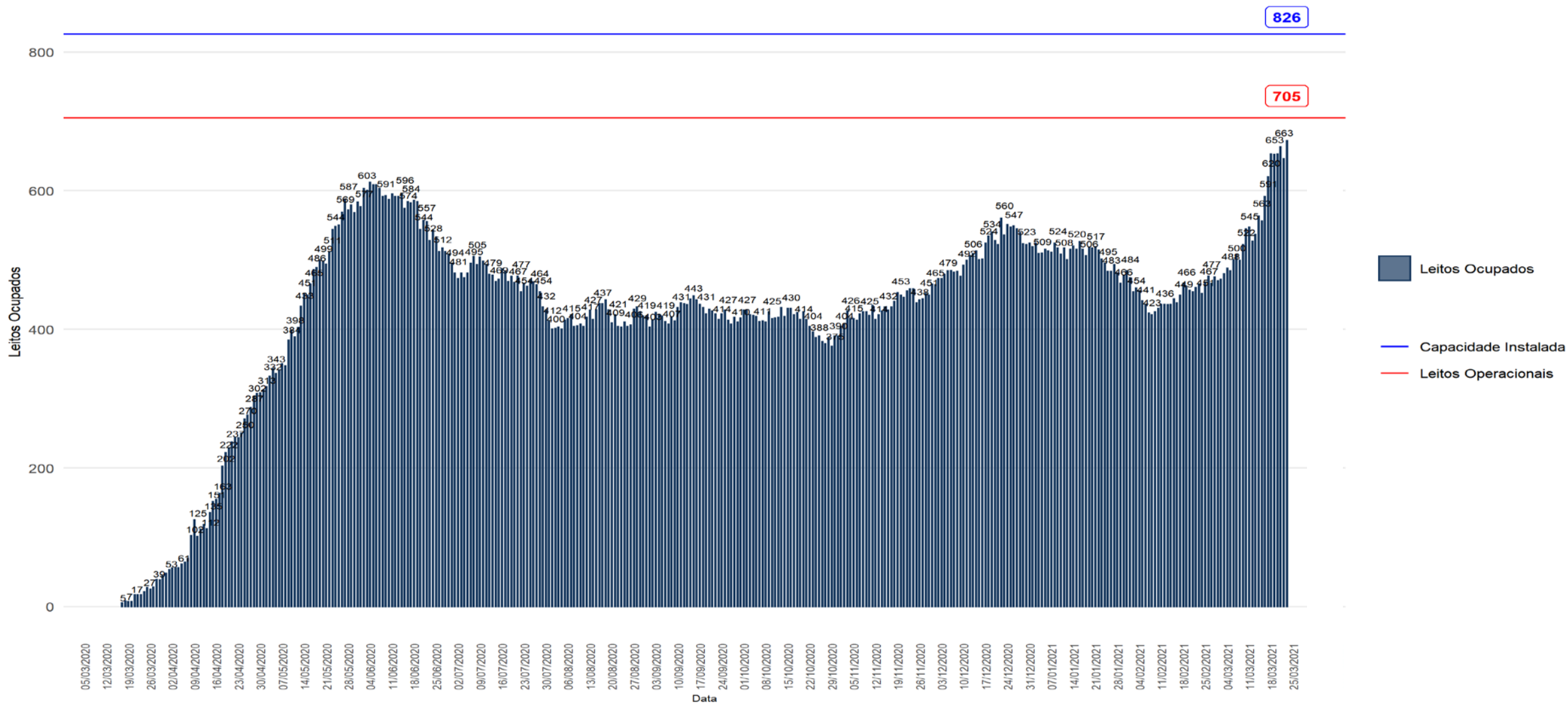

NOVAS VARIANTES

Foram identificados, nesta semana, 129 novos casos. Destes, 123 moradores do Rio.

No total, são 183 casos no município do Rio, sendo 145 moradores da cidade.

MONITORAMENTO DOS CASOS DE NOVAS VARIANTES NO MRJ

Detecção de novas variantes no MRJ

MUNICÍPIO DE RESIDÊNCIA	CASOS
Rio de Janeiro	145
Manaus	24
Rondônia	3
Outros municípios	11

RESIDENTES NA CIDADE DO RIO DE JANEIRO	CASOS
Total de casos confirmados para Variantes de Atenção	145
Variante P.1	137
Variante B.1.1.7	7
Total de casos de SG	114
Total de casos de SRAG	31
Total de altas/curas	126
Total de óbitos	16
Total de casos internados	3
Casos autóctones	140
Casos importados	5

MONITORAMENTO DOS CASOS DE NOVAS VARIANTES NO MRJ

Vigilância Genômica por mês de início dos sintomas

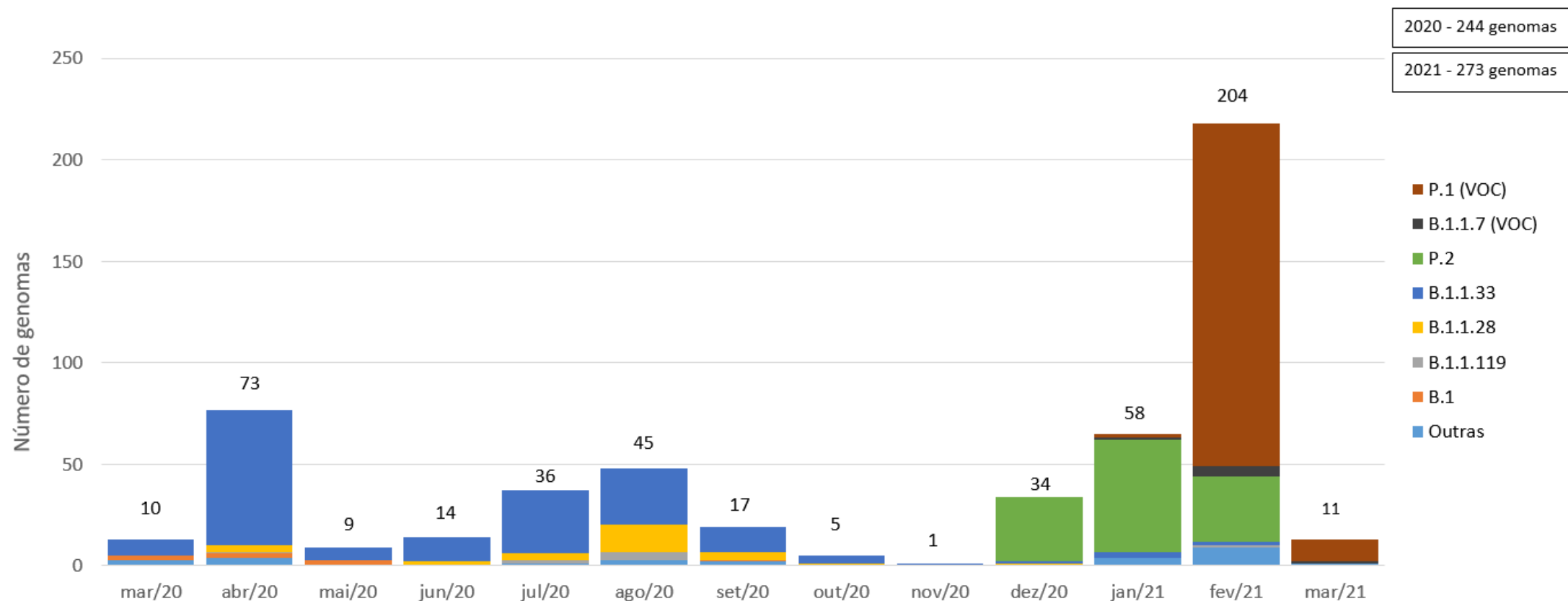

AÇÕES DE FISCALIZAÇÃO

(até 25 de março • 13 horas)

863

inspeções

565

infrações
sanitárias

63

bairros

173

interdições

AÇÕES INTEGRADAS

Secretaria Municipal de Ordem Pública (Seop), com equipes do Instituto de Vigilância Sanitária (Ivisa-Rio), Guarda Municipal e Defesa Civil.

Denúncias podem ser feitas pelo 1746.

VACINAÇÃO

COVID-19
CALENDÁRIO DE VACINAÇÃO
Março e Abril • 2021

Dia	Dia da Semana	Público
24/03	quarta-feira	Mulheres com 73 anos
25/03	quinta-feira	Homens com 73 anos
26/03	sexta-feira	Mulheres com 72 anos
27/03	sábado	Pessoas com 72 anos ou mais
29/03	segunda-feira	Mulheres com 71 anos
30/03	terça-feira	Homens com 71 anos
31/03	quarta-feira	Mulheres com 70 anos
1/04	quinta-feira	Homens com 70 anos
2/04	sexta-feira	Mulheres com 69 anos
3/04	sábado	Pessoas com 69 anos ou mais
5/04	segunda-feira	Mulheres com 68 anos
6/04	terça-feira	Homens com 68 anos
7/04	quarta-feira	Mulheres com 67 anos
8/04	quinta-feira	Homens com 67 anos
9/04	sexta-feira	Mulheres com 66 anos
10/04	sábado	Pessoas com 66 anos ou mais

Atualizado em 23/03/21 às 18h

Locais de vacinação: *drive-thrus* e unidades de saúde da SMS.

Confira a unidade mais próxima em prefeitura.rio/ondeseratendido

Saiba onde ser atendido
prefeitura.rio/ondeseratendido



SAÚDE

LOCAIS PARA VACINAÇÃO

Segunda a sexta

8h a 17h

- Clínicas da família e centros municipais de saúde
- Planetário da Gávea
- Tijuca Tênis Clube
- Museu da República (Catete)
- Paróquia Nossa Senhora do Rosário (Leme)
- Casa Firjan (Botafogo)
- Quartéis do Corpo de Bombeiros: Humaitá, Copacabana e Barra da Tijuca (Busca e Salvamento)

9h a 15h

- Parque Olímpico (Barra da Tijuca)
- UERJ
 - Drive-thru – Portão 7 (Maracanã) – **apenas 2ª dose**
 - Portão 1 (Maracanã) – **apenas 1ª dose e somente para pedestre**

LOCAIS PARA VACINAÇÃO

Sábado

8h a 17h

- Clínicas da família e centros municipais de saúde

8h a 15h

- Museu da República (Catete)
- Paróquia Nossa Senhora do Rosário (Leme)

8h a 12h

- Quartéis do Corpo de Bombeiros: Humaitá, Copacabana e Barra da Tijuca (Busca e Salvamento)

DRIVE-THRU

8h a 15h

- Cidade Universitária (Ilha do Fundão)
- CMS Belizário Penna (Campo Grande)
- CMS Manoel Guilherme da Silveira (Bangu)
- Parque Madureira
- Parque Olímpico (Barra da Tijuca)
- Policlínica Lincoln de Freitas Filho (Santa Cruz)
- Sambódromo (Santo Cristo)
- Campus UFRJ Praia Vermelha (Urca)

8h a 14h

- Engenhão (Engenho de Dentro)

Vacinação

Pessoas vacinadas com 1ª dose:

 **578.073**

População carioca vacinada com 1ª dose:

8,6%

Percentual de Idosos com 60 anos ou mais vacinados com 1ª dose:

36,3%

Pessoas vacinadas com 2ª dose:

209.065

Total de doses aplicadas

787.138

Atualizado em 25/03/2021 20:34

Saiba qual a sua unidade de referência para a vacinação no [Onde Ser Atendido](#). Para mais informações, [acesse coronavirus.rio](#).

Vacinação

Público alvo

AP

Atualizações sobre os decretos e notas técnicas

coronavirus.rio/orientacoes-tecnicas/

acesse

coronavirus.rio

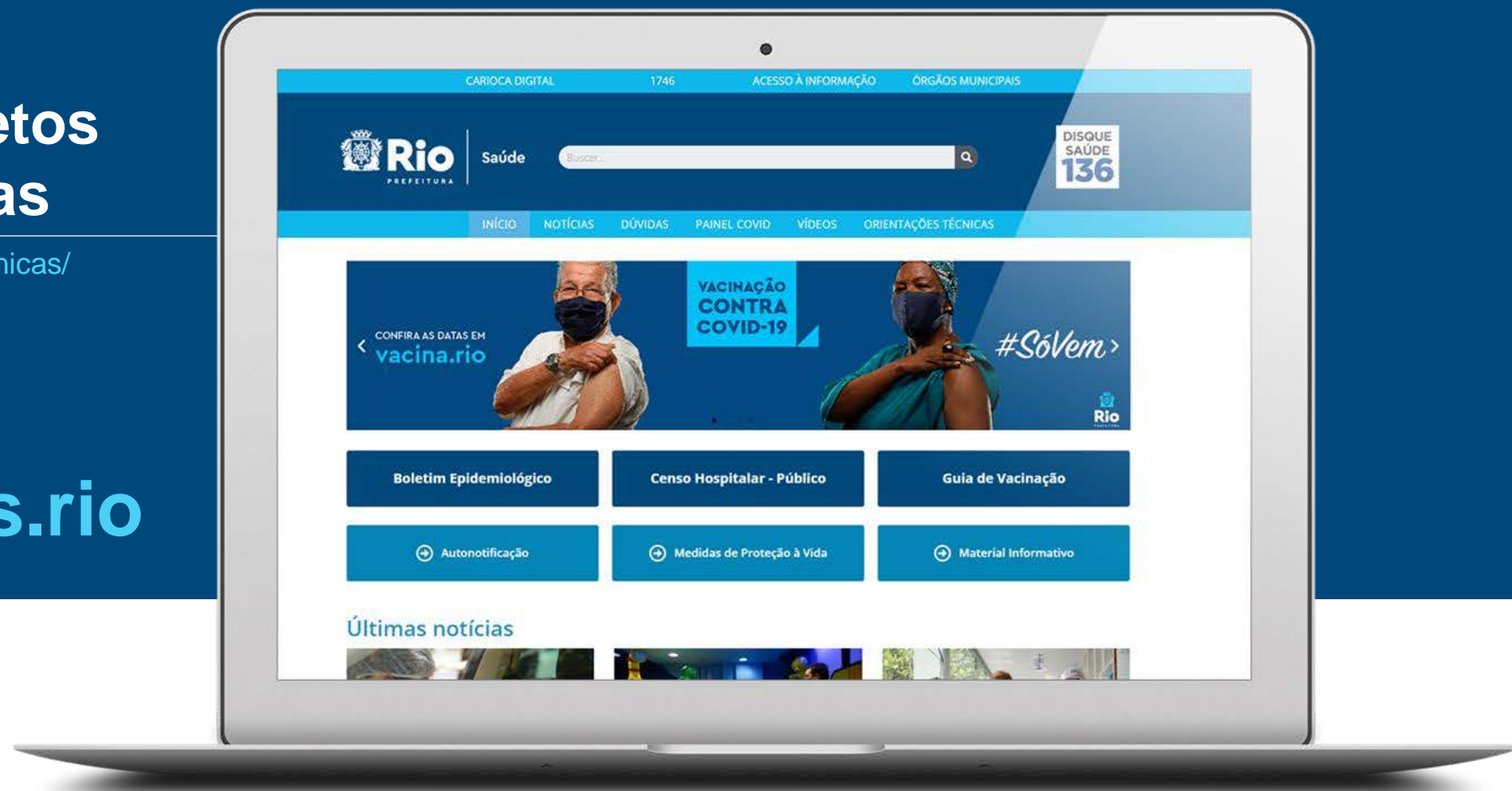

INFORMAÇÕES SOBRE O DECRETO

- Os serviços da Secretaria Municipal de Saúde, por se tratarem de serviço essencial, não serão interrompidos.
- A vacinação contra a covid-19 ocorrerá conforme calendário anunciado.
- Apenas atividades essenciais estão permitidas.
- Para os serviços não-essenciais, os órgãos públicos do município adotarão o teletrabalho e é recomendável que empresas e outros serviços privados façam o mesmo
- É proibida a permanência nas vias, áreas e praças públicas do município no horário das 23h às 5h.

PODE

- Prática de atividades físicas individuais em praias, praças, parques e outros espaços abertos. Na praia é permitido nadar e surfar, por exemplo.
- Academias de ginástica podem funcionar seguindo as normas do nível de alerta 3 (risco muito alto): limitação de clientes em 1/3 da capacidade interna.
- Atletas de alto rendimento (futebol e outros esportes) podem treinar nos centros esportivos dos clubes.
- Funcionamento de supermercados, padarias, mercearias, feiras livres (sem consumo de alimentos) e afins.
- Farmácias e serviços de assistência à saúde.
- Bancas de jornal (sem comercialização ou exposição de bebidas alcoólicas).

PODE

- Venda de alimentos nas modalidades *drive-thru*, retirada rápida (*take-away*) e entrega em domicílio (*delivery*). Restaurantes de hotéis podem funcionar exclusivamente para atender aos hóspedes.
- Cultos e missas em ambientes fechados podem ser realizados seguindo as normas do nível de alerta 3 (risco muito alto): limitação em 50%
- Circulação de veículos fretados que prestem serviços regulares para funcionários de empresas ou para hotéis cujos passageiros comprovem reserva de hospedagem.
- Comércio de combustíveis e gás; comércio de autopeças e acessórios para veículos automotores e bicicletas, incluindo-se os serviços de mecânica e borracharias.
- Lojas de conveniência podem funcionar sem consumo de bebidas alcoólicas.

PODE

- A construção civil é atividade permitida de funcionar, assim como as lojas de material de construção. Ou seja, as obras podem continuar, inclusive as particulares.
- Lojas de serviços e suprimentos para animais são considerados essenciais e estão permitidos de funcionar, assim como consultório veterinário.
- Estabelecimentos bancários e lotéricos, instituições de crédito, seguro, capitalização, comércio e administração de valores imobiliários e o serviço postal estão autorizados.
- Atividades econômicas de bomboniere e o comércio varejista e atacadista de doces, balas e confeitos estão autorizados
- Setores considerados não essenciais – incluídos o comércio varejista de mercadorias em geral, como artigos de vestuário e calçados – também podem fazer entregas à domicílio
- Shoppings poderão abrir com atendimento presencial apenas nas lojas das atividades econômicas liberadas no decreto.

NÃO PODE

PRAIA

- Atividades econômicas nas areias e nos logradouros, incluindo o comércio ambulante fixo e itinerante, o comércio de alimentos, bebidas e produtos por meio de veículos automotores, rebocáveis ou movidos à propulsão humana
- Aulas e prática de esportes coletivos não são permitidos
- Não pode permanecer na areia pegando sol

ATIVIDADES FÍSICAS

- Os exercícios e esportes coletivos, inclusive circuitos e similares, orientados por professores de educação física, estão proibidos, seja em áreas abertas ou fechadas, como academias e outras áreas particulares. Também não é permitida “pelada” em praças, quadras e afins. Somente atividades individuais estão liberadas.

ALIMENTOS E BEBIDAS

- Não é permitido atendimento presencial em bares, lanchonetes, restaurantes e congêneres.
- É proibido consumir dentro de estabelecimentos comerciais, inclusive padarias e supermercados.

**NÃO
PODE**

TURISMO, LAZER E CULTURA

- Boates, danceterias, salões de dança e casas de festa.
- Festas públicas e particulares com bilheteria, rodas de samba e afins.
- Salões de cabeleireiro, institutos de estética e beleza.
- Museus, galerias, bibliotecas, atividades de entretenimento, visitas turísticas, aquários, jardim zoológico e outros estarão fechados.
- Cinemas, teatros, casas de espetáculo, salas de apresentação, salas de concerto, salões de jogos, circos, recreação infantil, parques de diversões, temáticos e aquáticos, pistas de patinação e atividades de entretenimento não podem funcionar.
- Exposições, congressos e seminários estão suspensos.
- Fica proibida a entrada de ônibus e demais veículos de fretamento no município.

AUXÍLIO CARIOCA

Apoio financeiro para diminuir o impacto do fechamento da cidade por 10 dias sobre a parcela mais pobre da população.

	PESSOAS BENEFICIADAS	VALOR DO BENEFÍCIO	VALOR POR PROGRAMA
CARTÃO FAMÍLIA CARIOCA (valor médio por família acumulado 3 meses)	177.091	R\$ 244*	R\$ 14.117.284
CARTÃO ALIMENTAÇÃO (valor por criança matriculada)	643.000	R\$ 108,50	R\$ 72.765.500
APOIO EMERGENCIAL NOVAS FAMÍLIAS (valor por família)	50.339	R\$ 200	R\$ 5.579.800
COMÉRCIO AMBULANTE (valor por beneficiado)	13.506	R\$ 500	R\$ 7.753.000
TOTAL	883.936		R\$ 100.215.584

* Valor médio do benefício

INICIATIVAS DE APOIO A EMPRESAS

AUXÍLIO EMPRESA CARIOCA

- Benefício de até 1 salário mínimo para quem ganha até 3 salários mínimos
- Até 5 funcionários por empresa com faturamento de até R\$4,8 milhões
- Valor proporcional a 10 dias de trabalho

CRÉDITO CARIOCA

Parceria para educação financeira e empréstimos a juros baixos para micro, pequenas e médias empresas, com verba inicial de **R\$4 milhões**



Rio

P R E F E I T U R A