



Saúde

COVID-19

.....

BOLETIM EPIDEMIOLÓGICO

2020•2021

CENTRO DE OPERAÇÕES DE EMERGÊNCIA

Semana 9 - 04/03/2021

CENÁRIO EPIDEMIOLÓGICO

País x Estado x Capital (acumulado 2020 – 2021)

	BRASIL	ESTADO (RJ)	CIDADE (MRJ)
Total de casos	10.646.926	585.620	208.071
Total de óbitos	257.361	33.176	18.992
Letalidade <i>(porcentagem)</i>	2,4	5,7	9,1
Incidência <i>(100 mil hab.)</i>	5.066,4	3.392,0	3.123,6
Mortalidade <i>(100 mil hab.)</i>	122,5	192,2	285,1

CASOS E ÓBITOS CONFIRMADOS

Total de casos, óbitos e taxas (acumulado 2020 – 2021)

2020	
Total de casos	190.247
Total de casos graves*	39.718
Total de óbitos	17.740
Taxa de incidência <i>(por 100 mil habitantes)</i>	2.856,0
Letalidade <i>(porcentagem)</i>	9,3
Taxa de Mortalidade <i>(por 100 mil habitantes)</i>	266,3

2021	
Total de casos	17.824
Total de casos graves*	3.477
Total de óbitos	1.252
Taxa de incidência <i>(por 100 mil habitantes)</i>	267,6
Letalidade <i>(porcentagem)</i>	7,0
Taxa de Mortalidade <i>(por 100 mil habitantes)</i>	18,8

CASOS CONFIRMADOS

Por semana epidemiológica de início dos sintomas (acumulado 2020 – 2021)

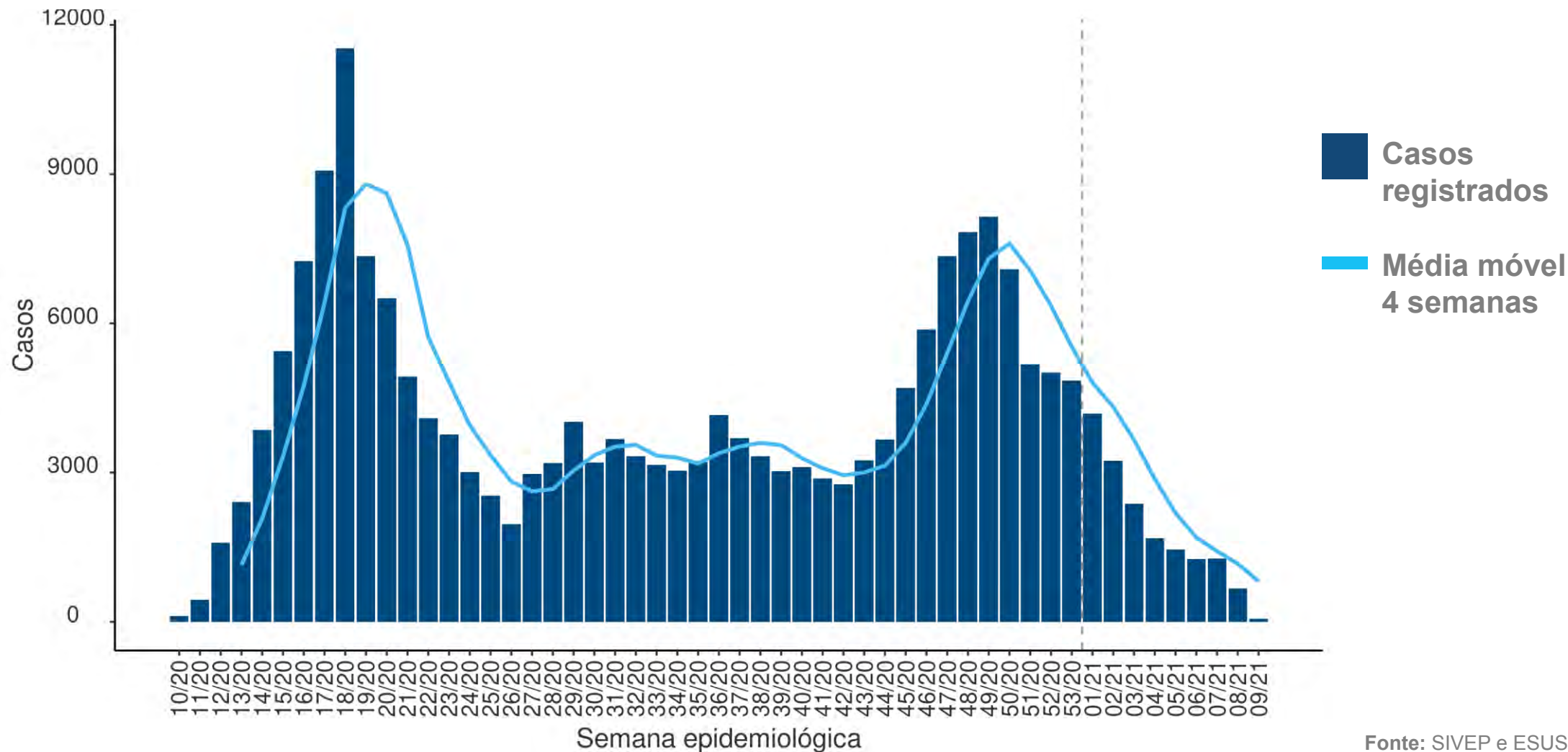

Fonte: SIVEP e ESUS
Atualizado em: 03/03/2021

CASOS CONFIRMADOS POR ÁREA DE PLANEJAMENTO

Por semana epidemiológica e Área de Planejamento (acumulado 2020 – 2021)

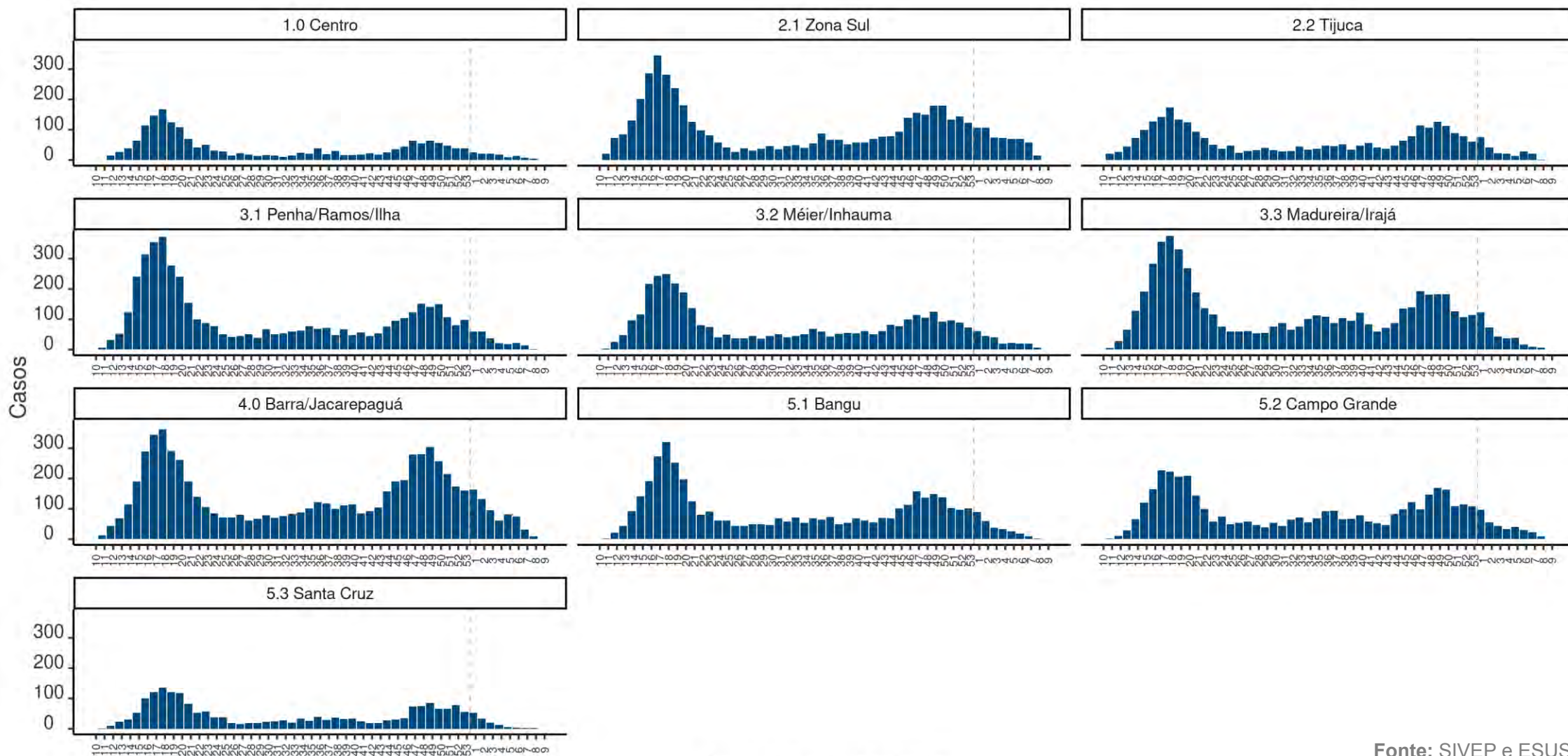

Semana epidemiológica

Fonte: SIVEP e ESUS
Atualizado em: 03/03/2021

TAXA DE INCIDÊNCIA POR REGIÃO ADMINISTRATIVA

Incidência acumulada por 10.000 habitantes

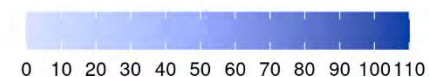
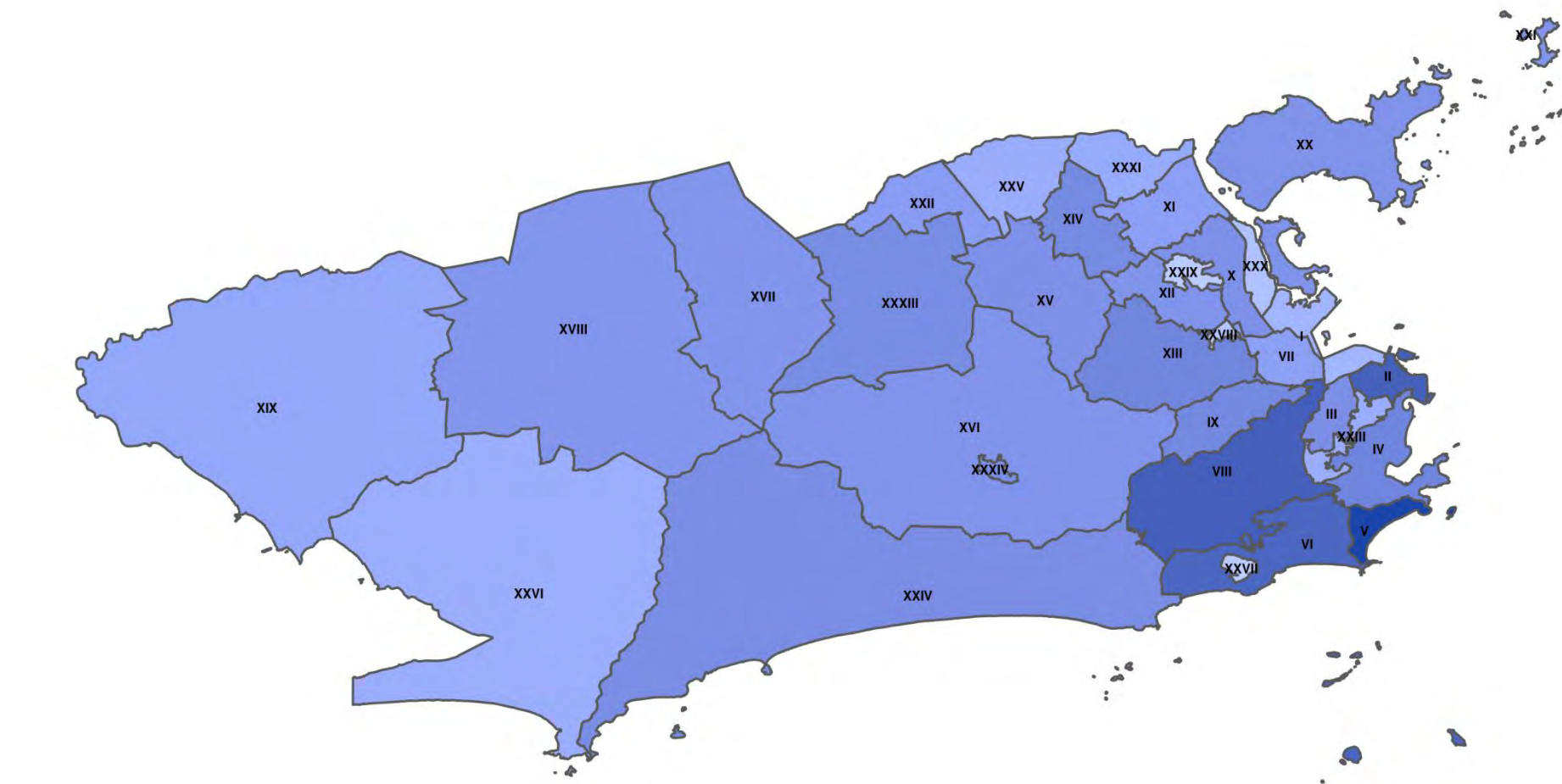

I	Portuária
II	Centro
III	Rio Comprido
IV	Botafogo
V	Copacabana
VI	Lagoa
VII	São Cristóvão
VIII	Tijuca
IX	Vila Isabel
X	Ramos
XI	Penha
XII	Inhaúma
XIII	Méier
XIV	Irajá
XV	Madureira
XVI	Jacarepaguá
XVII	Bangu
XVIII	Campo Grande
XIX	Santa Cruz
XX	Ilha do Governador
XXI	Ilha de Paquetá
XXII	Anchieta
XXIII	Santa Teresa
XXIV	Barra da Tijuca
XXV	Pavuna
XXVI	Guaratiba
XXVII	Rocinha
XXVIII	Jacarezinho
XXIX	Complexo do Alemão
XXX	Maré
XXXI	Vigário geral
XXXIII	Realengo
XXXIV	Cidade de Deus

Fonte: SIVEP
Atualizado em: 03/03/2021

ÓBITOS

Por semana epidemiológica (acumulado 2020 – 2021)

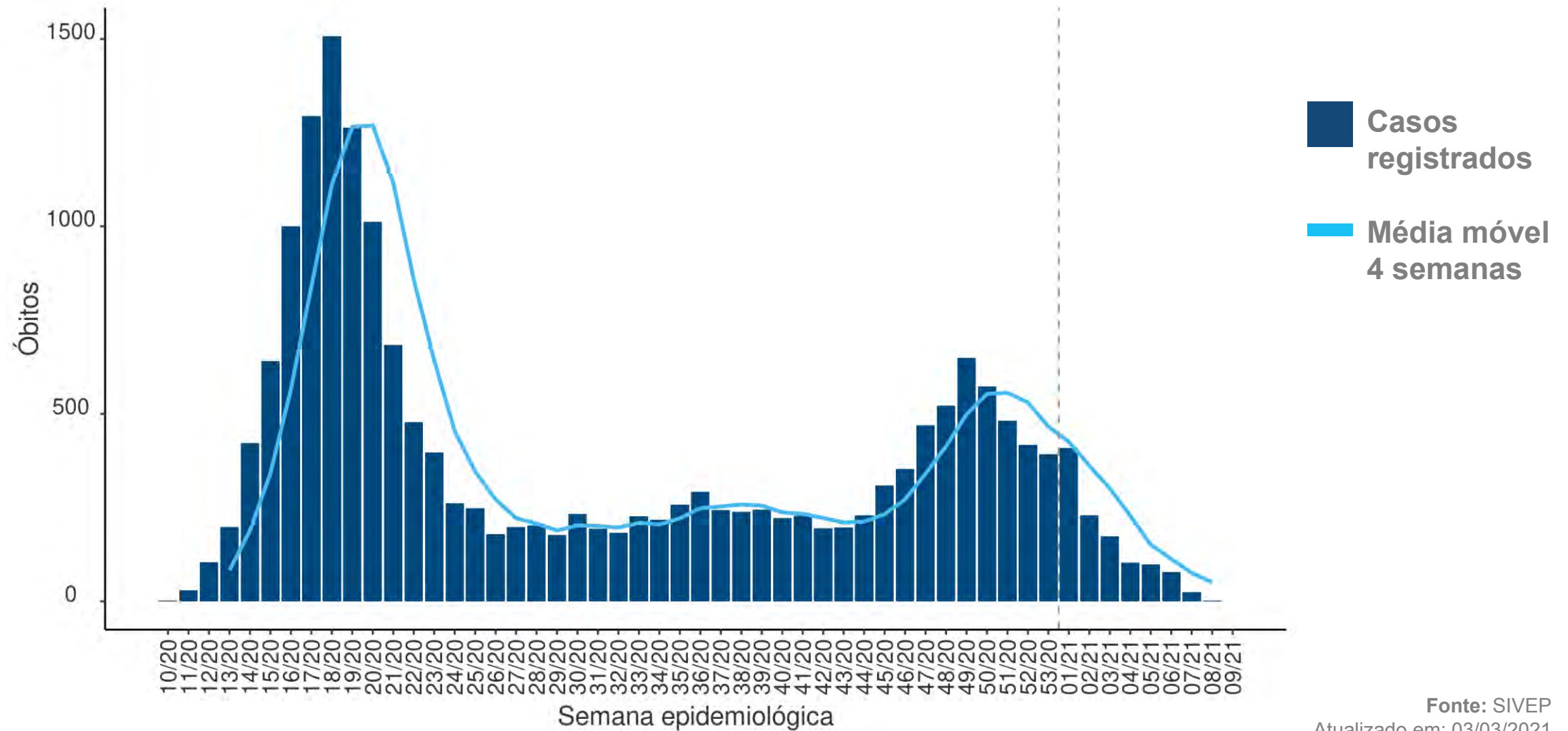

Fonte: SIVEP
Atualizado em: 03/03/2021

ÓBITOS POR ÁREA DE PLANEJAMENTO

Óbitos por semana epidemiológica e Área de Planejamento (acumulado 2020 – 2021)

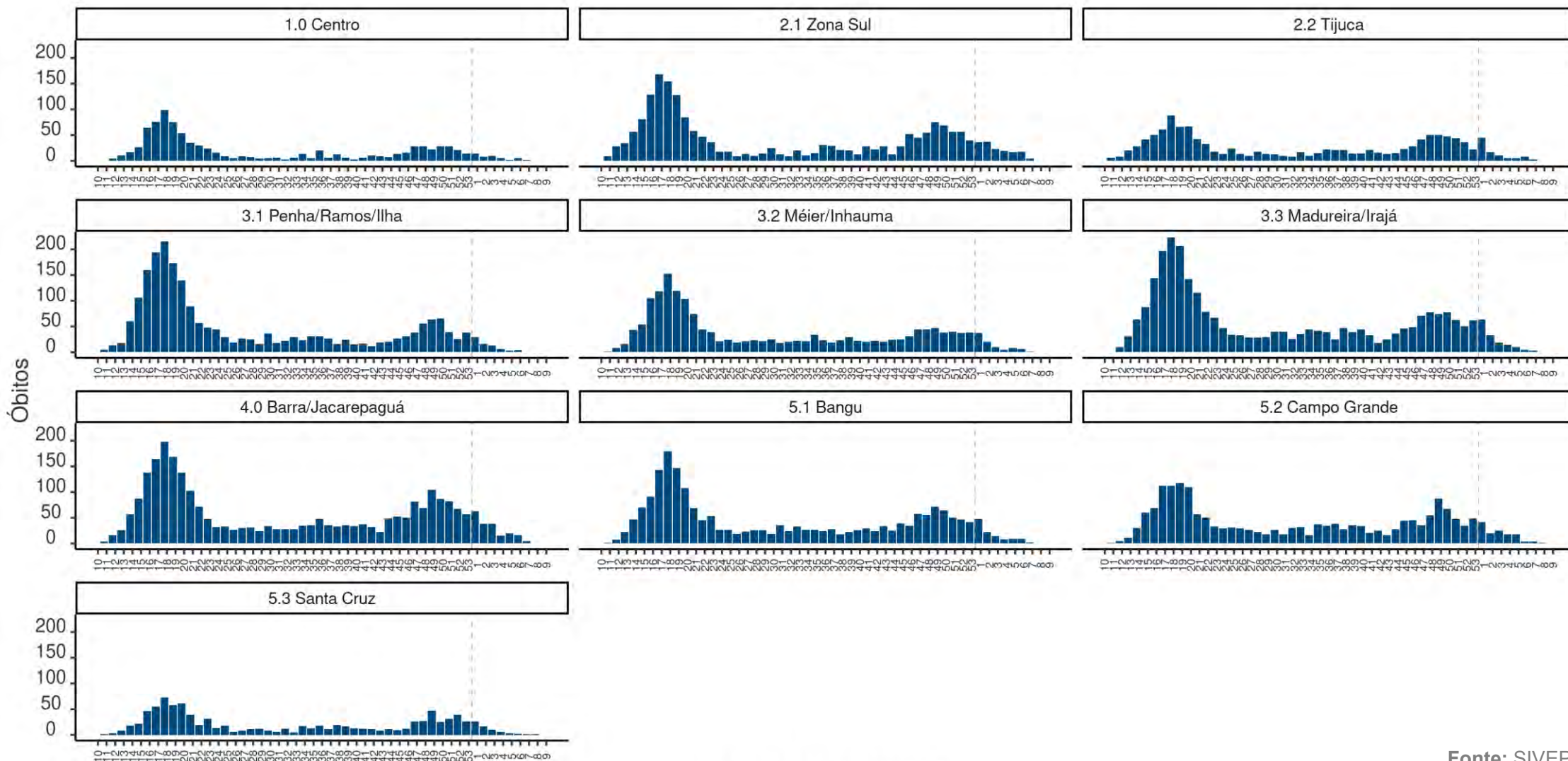

Semana epidemiológica

Fonte: SIVEP
Atualizado em: 03/03/2021

TAXA DE MORTALIDADE POR REGIÃO ADMINISTRATIVA

Mortalidade acumulada por 10.000 habitantes

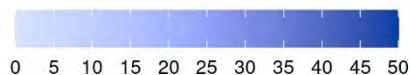
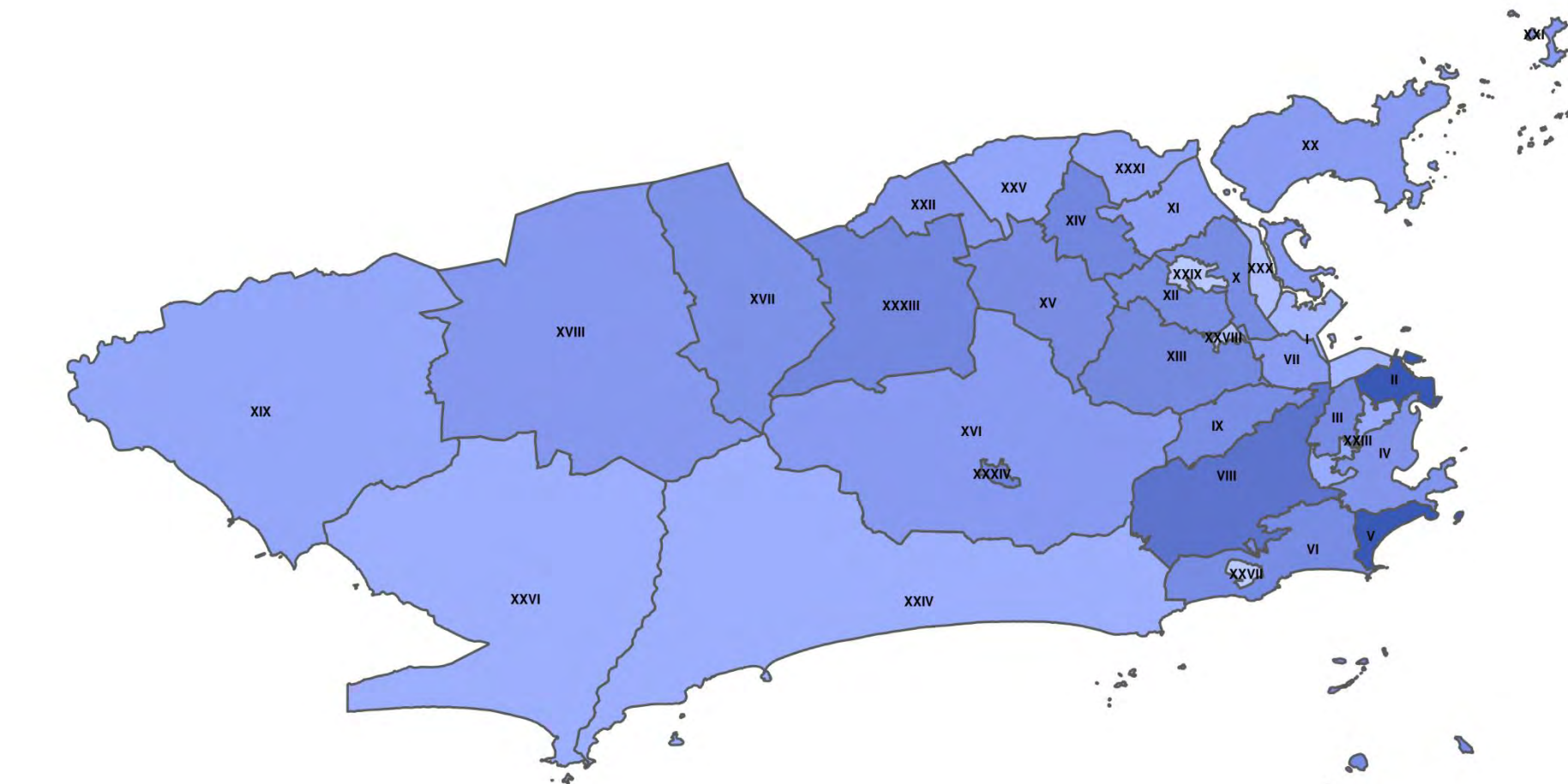

I	Portuária
II	Centro
III	Rio Comprido
IV	Botafogo
V	Copacabana
VI	Lagoa
VII	São Cristóvão
VIII	Tijuca
IX	Vila Isabel
X	Ramos
XI	Penha
XII	Inhaúma
XIII	Méier
XIV	Irajá
XV	Madureira
XVI	Jacarepaguá
XVII	Bangu
XVIII	Campo Grande
XIX	Santa Cruz
XX	Ilha do Governador
XXI	Ilha de Paquetá
XXII	Anchieta
XXIII	Santa Teresa
XXIV	Barra da Tijuca
XXV	Pavuna
XXVI	Guaratiba
XXVII	Rocinha
XXVIII	Jacarezinho
XXIX	Complexo do Alemão
XXX	Maré
XXXI	Vigário geral
XXXIII	Realengo
XXXIV	Cidade de Deus

Fonte: SIVEP
Atualizado em: 03/03/2021

PIRÂMIDE ETÁRIA

Taxa de Incidência de COVID-19 por faixa etária (acumulado 2020 – 2021).

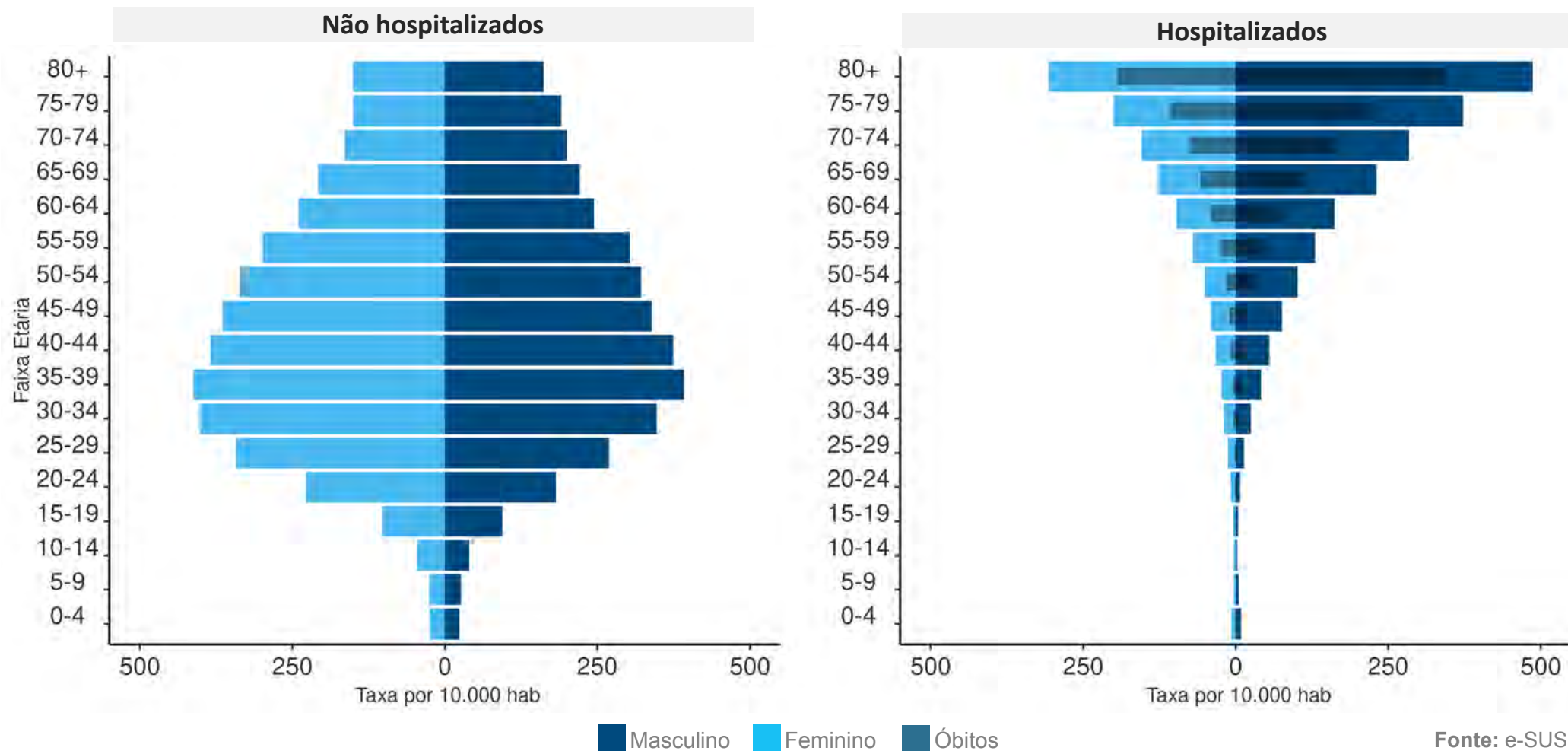

Fonte: e-SUS e SIVEP
Atualizado em: 03/03/2021

COMORBIDADES

Percentual de comorbidades entre os hospitalizados

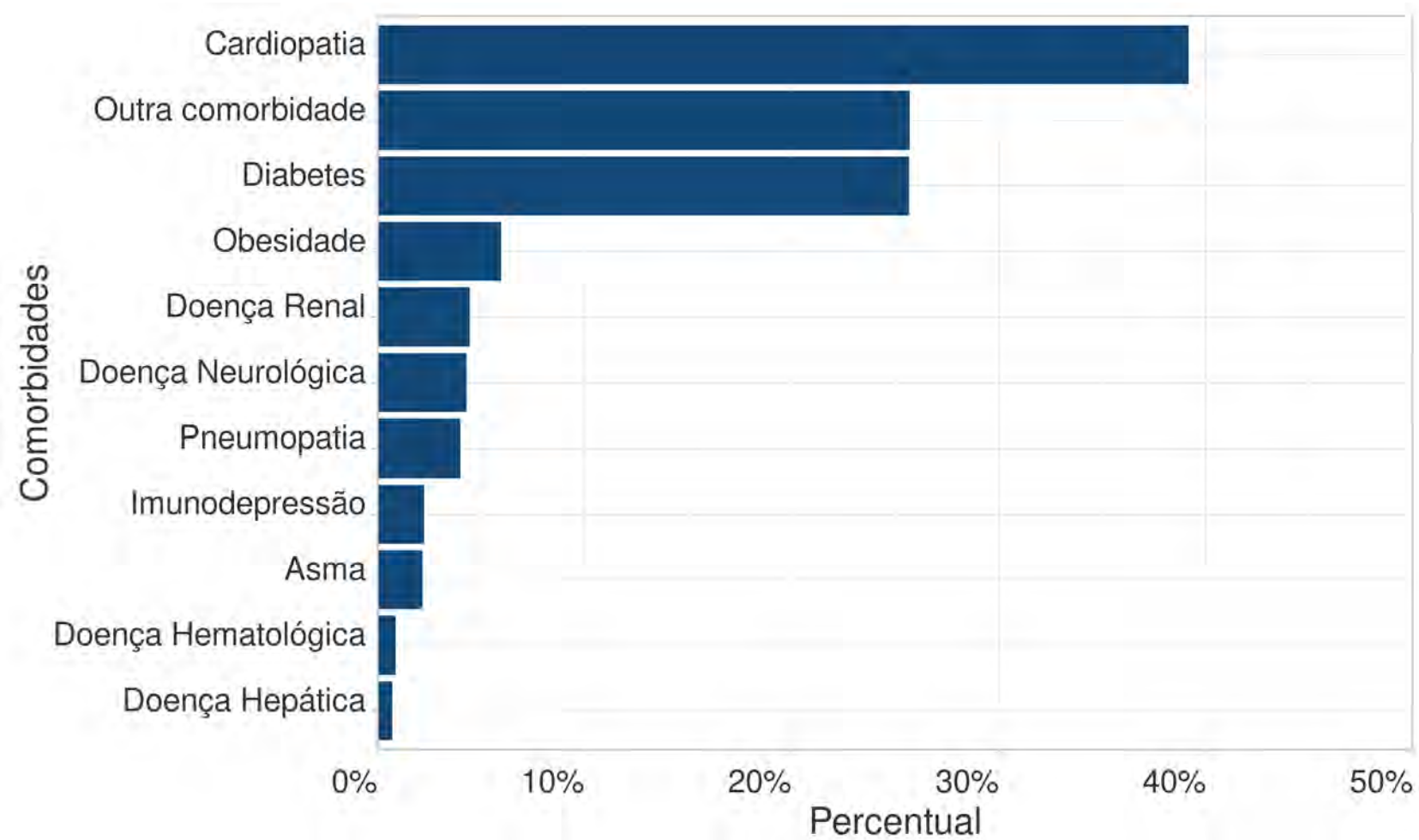

ATENDIMENTOS NA REDE DE URGÊNCIA E EMERGÊNCIA

Casos de Síndrome Gripal e Síndrome Respiratória Aguda Grave por dia do atendimento.

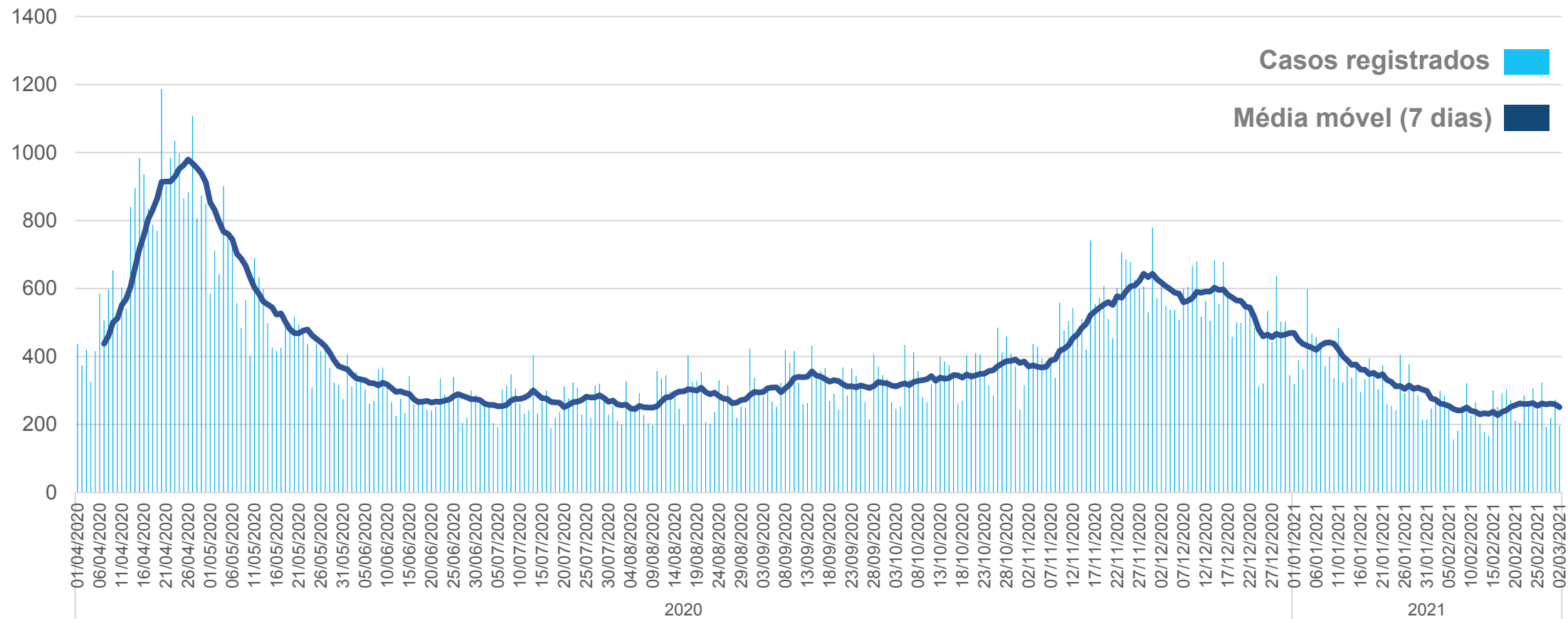

Fonte: Sistemas de informação das unidades de saúde
Atualizado em: 03/03/2021

AVALIAÇÃO DE RISCO POR REGIÃO ADMINISTRATIVA

Indicador composto de risco (internação + óbito)



I	Portuária
II	Centro
III	Rio Comprido
IV	Botafogo
V	Copacabana
VI	Lagoa
VII	São Cristóvão
VIII	Tijuca
IX	Vila Isabel
X	Ramos
XI	Penha
XII	Inhaúma
XIII	Méier
XIV	Irajá
XV	Madureira
XVI	Jacarepaguá
XVII	Bangu
XVIII	Campo Grande
XIX	Santa Cruz
XX	Ilha do Governador
XXI	Ilha de Paquetá
XXII	Anchieta
XXIII	Santa Teresa
XXIV	Barra da Tijuca
XXV	Pavuna
XXVI	Guaratiba
XXVII	Rocinha
XXVIII	Jacarezinho
XXIX	Complexo do Alemão
XXX	Maré
XXXI	Vigário geral
XXXIII	Realengo
XXXIV	Cidade de Deus

Fonte: SIVEP

Atualizado em: 03/03/2021

MONITORAMENTO DOS CASOS DE NOVAS VARIANTES NO MRJ

Detecção de novas variantes no MRJ

Residentes Rio de Janeiro	Caso	Sexo	Idade	Bairro de residência	Data de início de sintomas	Contato com suspeito/ confirmado	Histórico de viagem	Desfecho	Caso autóctone	Variante detectada
Caso 1	Síndrome Gripal	Feminino	36 anos	Freguesia	20/01/2021	Sim	Não	Cura	Sim	B.1.1.7
Caso 2	Síndrome Gripal	Masculino	40 anos	Laranjeiras	01/02/2021	Sim	Sim – Recife 30/12/2020	Cura	Sim	P1
Caso 3	Síndrome Gripal	Masculino	30 anos	Copacabana	24/01/2021	Sim	Não	Cura	Sim	P1
Caso 4	SRAG	Feminino	71 anos	Recreio	29/01/2021	Sim	Sim – Manaus 14/01/2021	Cura	Não	P1
Caso 5	SRAG	Masculino	54 anos	Centro	26/01/2021	Sim	Sim – Manaus 17/01/2021	Óbito 21/02/2021	Não	P1
Caso 6	Síndrome Gripal	Feminino	21 anos	Parque Anchieta	01/01/2021	Sim	Sim – São Gabriel da Cachoeira (AM) 08/12/2020	Cura	Não	P1
Caso 7	SRAG	Feminino	75 anos	Sampaio	05/02/2021	Sim	Não	Internada	Sim	P1

MONITORAMENTO DOS CASOS DE NOVAS VARIANTES NO MRJ

Detecção de novas variantes no MRJ

Residentes Manaus	Caso	Sexo	Idade	Bairro de residência	Data de início de sintomas	Data do deslocamento MRJ	Desfecho	Caso autóctone	Variante detectada
Caso 1	SRAG	Masculino	46 anos	Japiim - Manaus	21/01/2021	03/02/2021	Óbito 18/02/2021	Não	P1
Caso 2	SRAG	Masculino	50 anos	Cidade Nova - Manaus	02/02/2021	08/02/2021	Óbito 15/02/2021	Não	P1

Residentes Rondônia	Caso	Sexo	Idade	Bairro de residência	Data de início de sintomas	Data do deslocamento MRJ	Desfecho	Caso autóctone	Variante detectada
Caso 1	SRAG	masculino	49	-	30/01/2021	14/02/2021	Óbito 02/03/2021	Não	P.1
Caso 2	SRAG	feminino	56	-	05/02/2021	14/02/2021	Óbito 25/02/2021	Não	P.1
Caso 3	SRAG	feminino	66	-	02/02/2021	14/02/2021	INTERNADO	Não	P.1

AVALIAÇÃO DE RISCO POR REGIÃO ADMINISTRATIVA NO CENÁRIO DE DETECÇÃO DE NOVAS VARIANTES



I	Portuária
II	Centro
III	Rio Comprido
IV	Botafogo
V	Copacabana
VI	Lagoa
VII	São Cristóvão
VIII	Tijuca
IX	Vila Isabel
X	Ramos
XI	Penha
XII	Inhaúma
XIII	Méier
XIV	Irajá
XV	Madureira
XVI	Jacarepaguá
XVII	Bangu
XVIII	Campo Grande
XIX	Santa Cruz
XX	Ilha do Governador
XXI	Ilha de Paquetá
XXII	Anchieta
XXIII	Santa Teresa
XXIV	Barra da Tijuca
XXV	Pavuna
XXVI	Guaratiba
XXVII	Rocinha
XXVIII	Jacarezinho
XXIX	Complexo do Alemão
XXX	Maré
XXXI	Vigário geral
XXXIII	Realengo
XXXIV	Cidade de Deus

Fonte: SIVEP



VACINAÇÃO CONTRA A COVID-19

Doses aplicadas

	1ª Dose	2ª Dose	Total
Idosos	207.205	2.600	209.805
Profissionais de Saúde	154.095	78.271	232.366
Idosos que vivem Instituições	8.503	6.780	15.283
Pessoas com Deficiência que vivem Instituições	1391	783	2174
Quilombolas	333	217	550
Indígenas	85	47	132

Fonte: Sistema de Registro de Vacinação – SMS Rio. Dados sujeitos a alteração.

VACINAÇÃO CONTRA A COVID-19

Doses aplicadas por Área de Planejamento

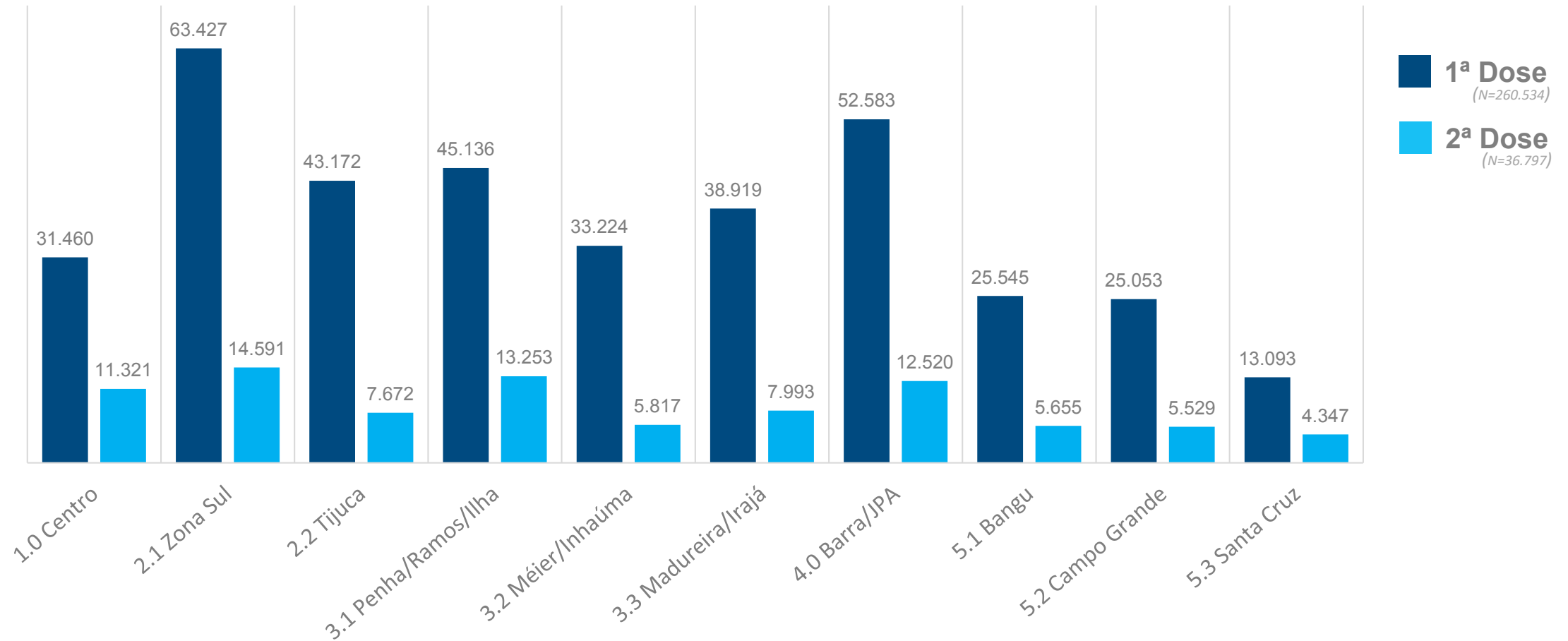

Fonte: Sistema de Registro de Vacinação – SMS Rio.
Atualizado em: 03/03/2021

COVID-19:
RIO PELA PREVENÇÃO



Higienize
as mãos



Use máscara
corretamente

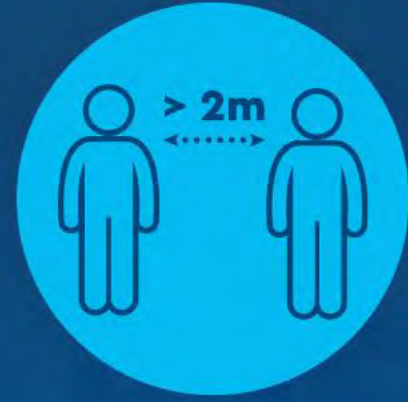

Mantenha
a distância



Rio

P R E F E I T U R A

TAXA DE OCUPAÇÃO(%) DE LEITOS DE UTI PARA ADULTOS

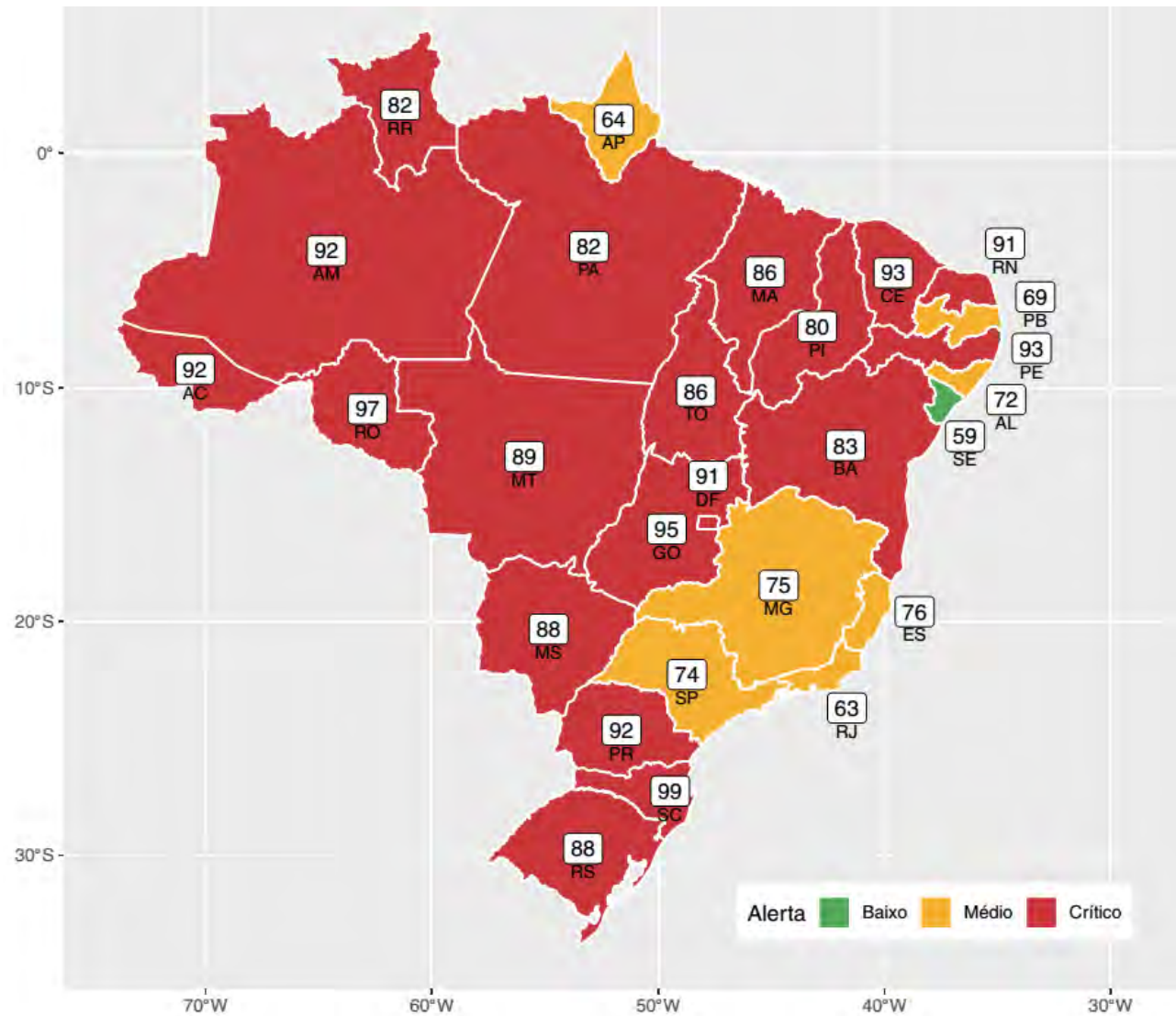

Fonte: Boletim Observatório Covid-19, FIOCRUZ
Atualizado em: 02/03/2021

TAXA DE INCIDÊNCIA DE CASOS E ÓBITOS

Dados consolidados do Brasil

INCIDÊNCIA DE CASOS

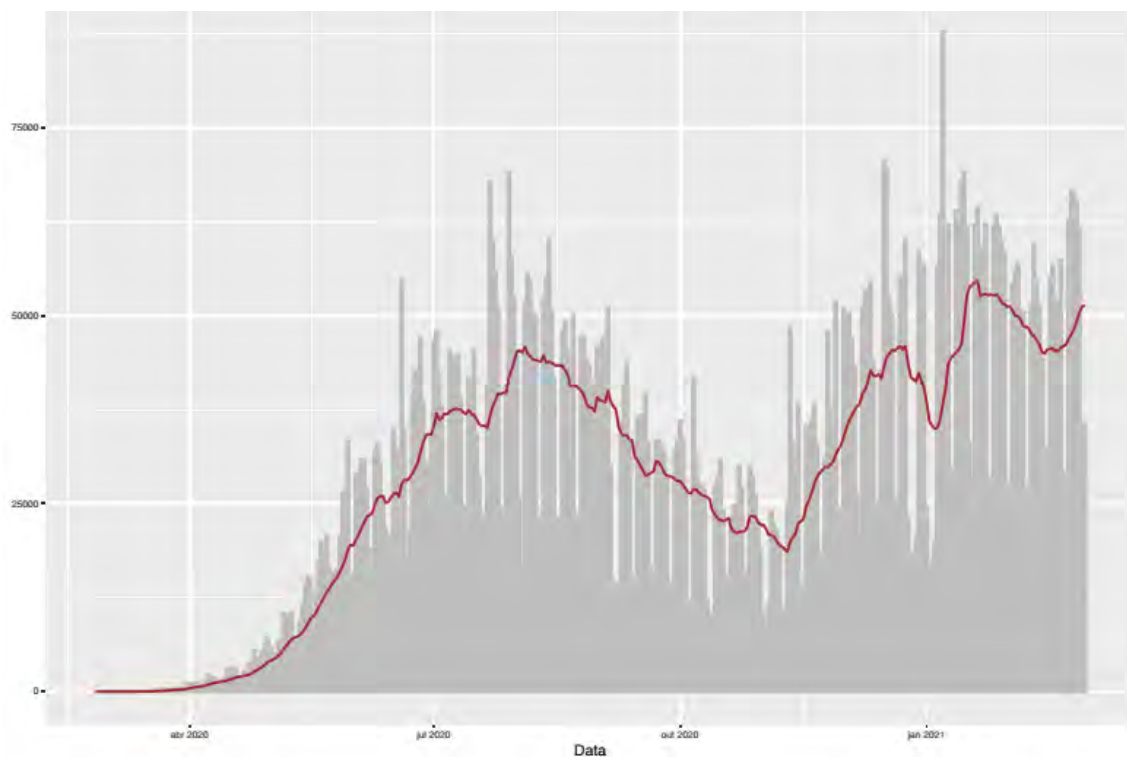

INCIDÊNCIA DE ÓBITOS

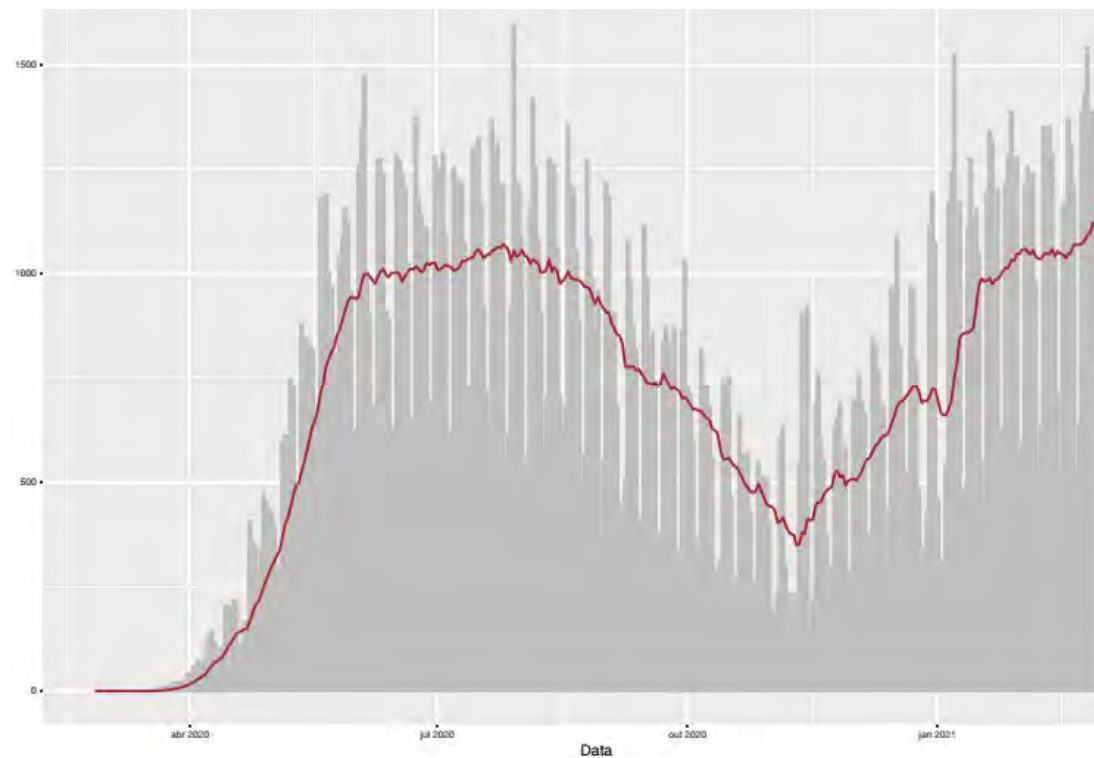

Fonte: Boletim Observatório Covid-19, FIOCRUZ
Atualizado em: 02/03/2021

TAXA DE INCIDÊNCIA DE CAPITAIS SELECIONADAS

Incidência acumulada por 100.000 habitantes

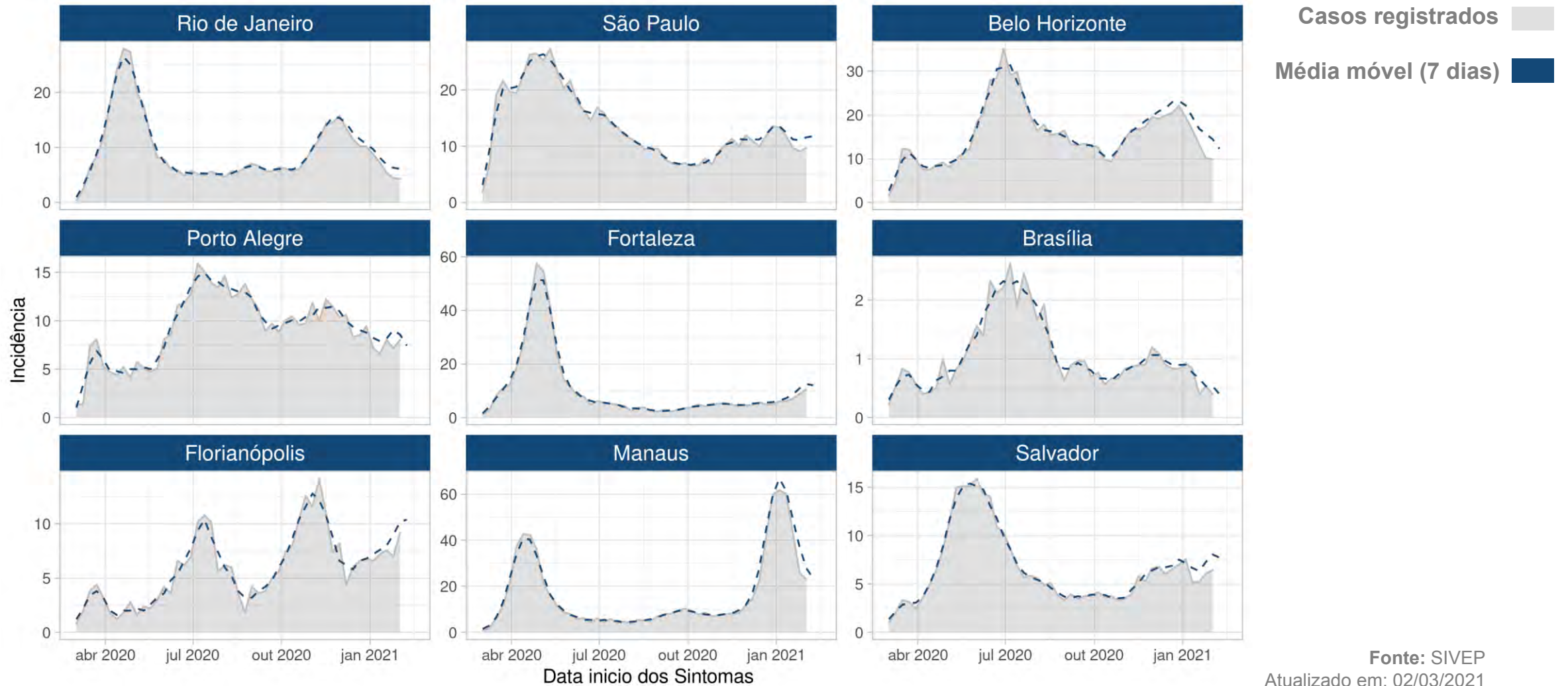

Fonte: SIVEP
Atualizado em: 02/03/2021