



Saúde

APRESENTAÇÃO COVID-19

2 de fevereiro de 2020

AVALIAÇÃO DE RISCO POR REGIÃO ADMINISTRATIVA

Indicador composto de risco (internação + óbito)



RISCO



RISCO ALTO

1	Portuária
2	Centro
3	Rio Comprido
4	Botafogo
5	Copacabana
6	Lagoa
7	São Cristóvão
8	Tijuca
9	Vila Isabel
10	Ramos
11	Penha
12	Inhaúma
13	Méier
14	Irajá
15	Madureira
16	Jacarepaguá
17	Bangu
18	Campo Grande
19	Santa Cruz
20	Ilha do Governador
21	Ilha de Paquetá
22	Anchieta
23	Santa Teresa
24	Barra da Tijuca
25	Pavuna
26	Guaratiba
27	Rocinha
28	Jacarezinho
29	Complexo do Alemão
30	Maré
31	Vigário geral
33	Realengo
34	Cidade de Deus

Fonte: SIVEP

A RA 32 não existe

AVALIAÇÃO DE RISCO POR REGIÃO ADMINISTRATIVA - ANÁLISE

Indicador composto de risco (internação + óbito)

- **TODAS** as 33 regiões da cidade continuam em estágio alto, não houve mudanças nos níveis de alerta em relação à semana anterior.
- As medidas de proteção à vida propostas não mudam. Dentre elas, estão: limitação da capacidade de lotação de estabelecimentos, alteração nos horários de funcionamento e ampliação das regras de distanciamento em locais fechados.
- A fiscalização seguirá ocorrendo.
- A Prefeitura do Rio continuará realizando ações de conscientização em áreas da cidade: “Saúde na Orla” em Copacabana, Ipanema e Leblon, domingo (31 de janeiro, das 8 às 12 horas).

AVALIAÇÃO DE RISCO POR REGIÃO ADMINISTRATIVA

Indicador composto de risco (internação + óbito)

RA	NOME	SEMANA 1	SEMANA 2	SEMANA 3	SEMANA 4
1	Portuária	moderado	alto	alto	alto
2	Centro	alto	alto	alto	alto
3	Rio Comprido	alto	alto	alto	alto
4	Botafogo	alto	alto	alto	alto
5	Copacabana	alto	alto	alto	alto
6	Lagoa	alto	alto	alto	alto
7	São Cristóvão	moderado	alto	alto	alto
8	Tijuca	alto	alto	alto	alto
9	Vila Isabel	alto	alto	alto	alto
10	Ramos	moderado	alto	alto	alto
11	Penha	moderado	alto	alto	alto
12	Inhaúma	moderado	alto	alto	alto
13	Méier	alto	alto	alto	alto
14	Irajá	alto	alto	alto	alto
15	Madureira	alto	alto	alto	alto
16	Jacarepaguá	moderado	alto	alto	alto
17	Bangu	alto	alto	alto	alto
18	Campo Grande	alto	alto	alto	alto
19	Santa Cruz	alto	alto	alto	alto
20	Ilha do Governador	moderado	alto	alto	alto
21	Ilha de Paquetá	alto	alto	alto	alto
22	Anchieta	alto	alto	alto	alto
23	Santa Teresa	alto	alto	alto	alto
24	Barra da Tijuca	alto	alto	alto	alto
25	Pavuna	moderado	alto	alto	alto
26	Guaratiba	moderado	alto	alto	alto
27	Rocinha	moderado	moderado	alto	alto
28	Jacarezinho	moderado	moderado	alto	alto
29	Complexo do Alemão	moderado	moderado	alto	alto
30	Maré	moderado	moderado	alto	alto
31	Vigário geral	moderado	alto	alto	alto
33	Realengo	alto	moderado	alto	alto
34	Cidade de Deus	moderado	alto	alto	alto

CASOS E ÓBITOS CONFIRMADOS

Totais de casos, óbitos e taxas

Total de casos

189.110

Total de óbitos

17.254

Taxa de incidência
(por 100 mil habitantes)

2.838,9

Letalidade
(porcentagem)

9,1

Taxa de Mortalidade
(por 100 mil habitantes)

259,0

CASOS CONFIRMADOS

Por mês (data de início dos sintomas)

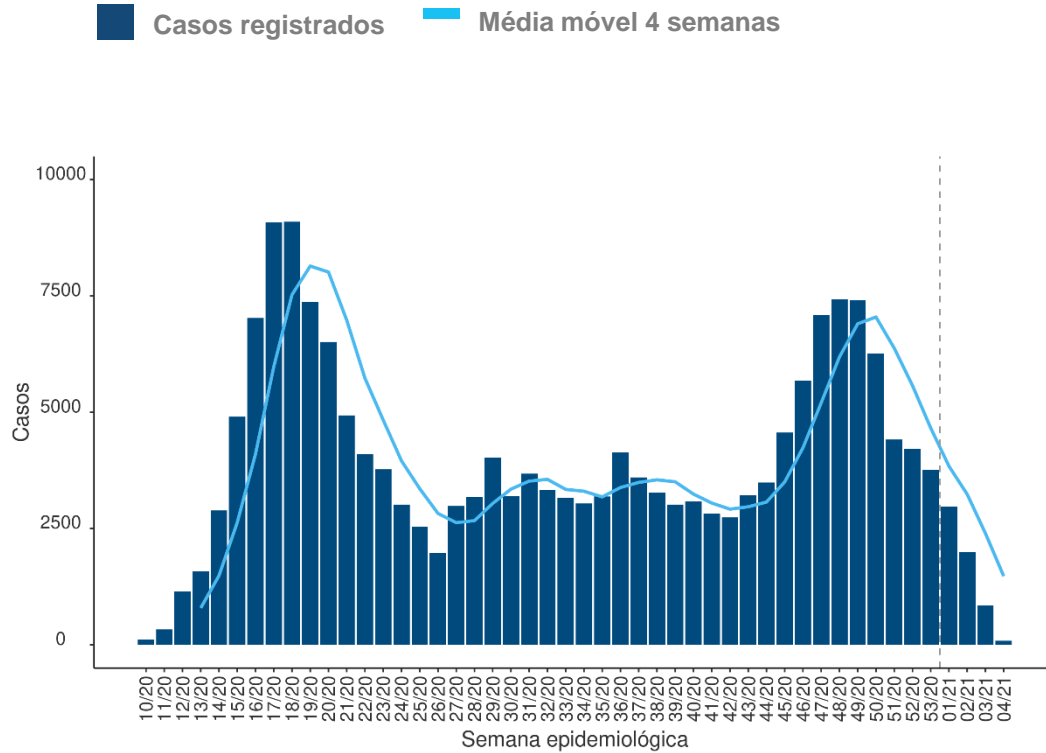

Dados em revisão

ÓBITOS

Por semana epidemiológica (data do óbito)

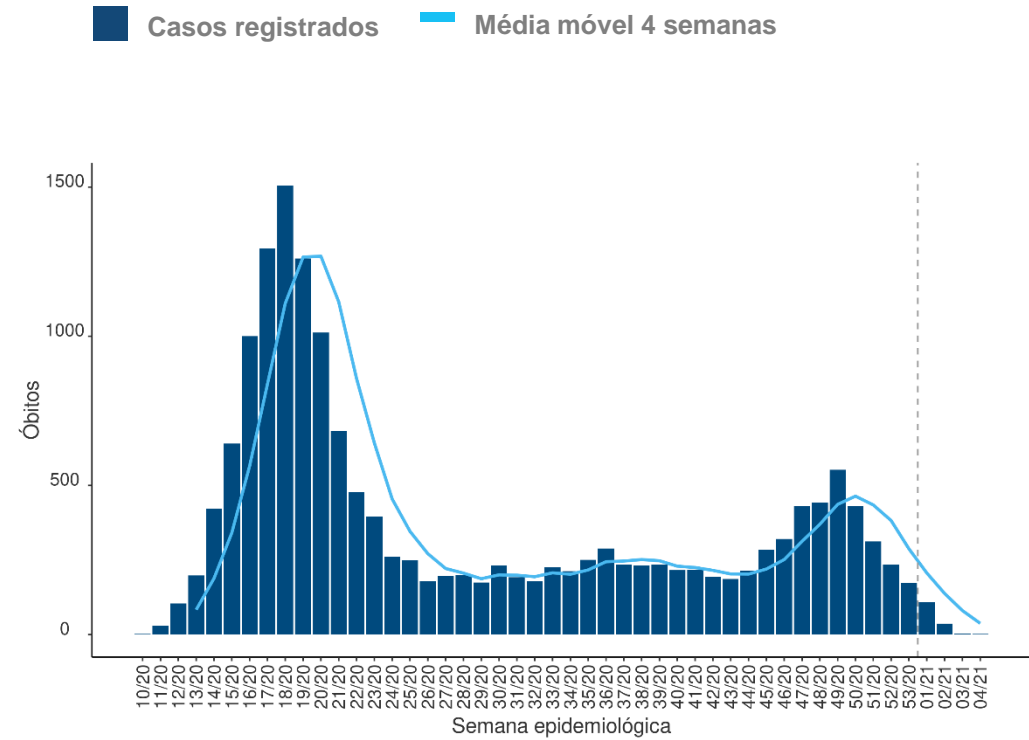

Dados em revisão

PIRÂMIDE ETÁRIA

Taxa de Incidência de COVID-19 por faixa etária (acumulado 2020 – 2021).

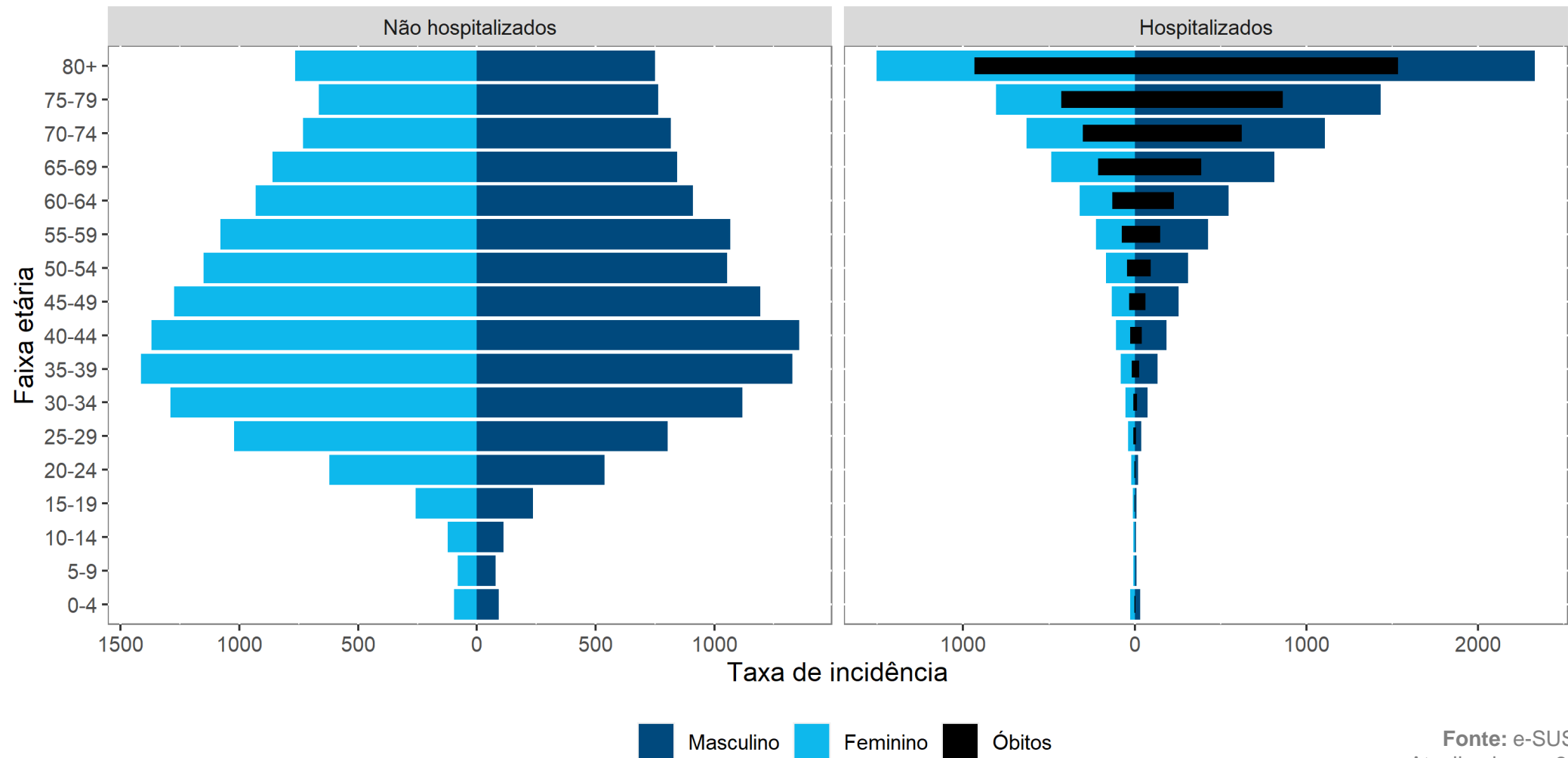

Fonte: e-SUS e SIVEP
Atualizado em: 28/01/2021

ATENDIMENTOS NA REDE DE URGÊNCIA E EMERGÊNCIA

Casos de Síndrome Gripal e Síndrome Respiratória Aguda Grave por dia do atendimento

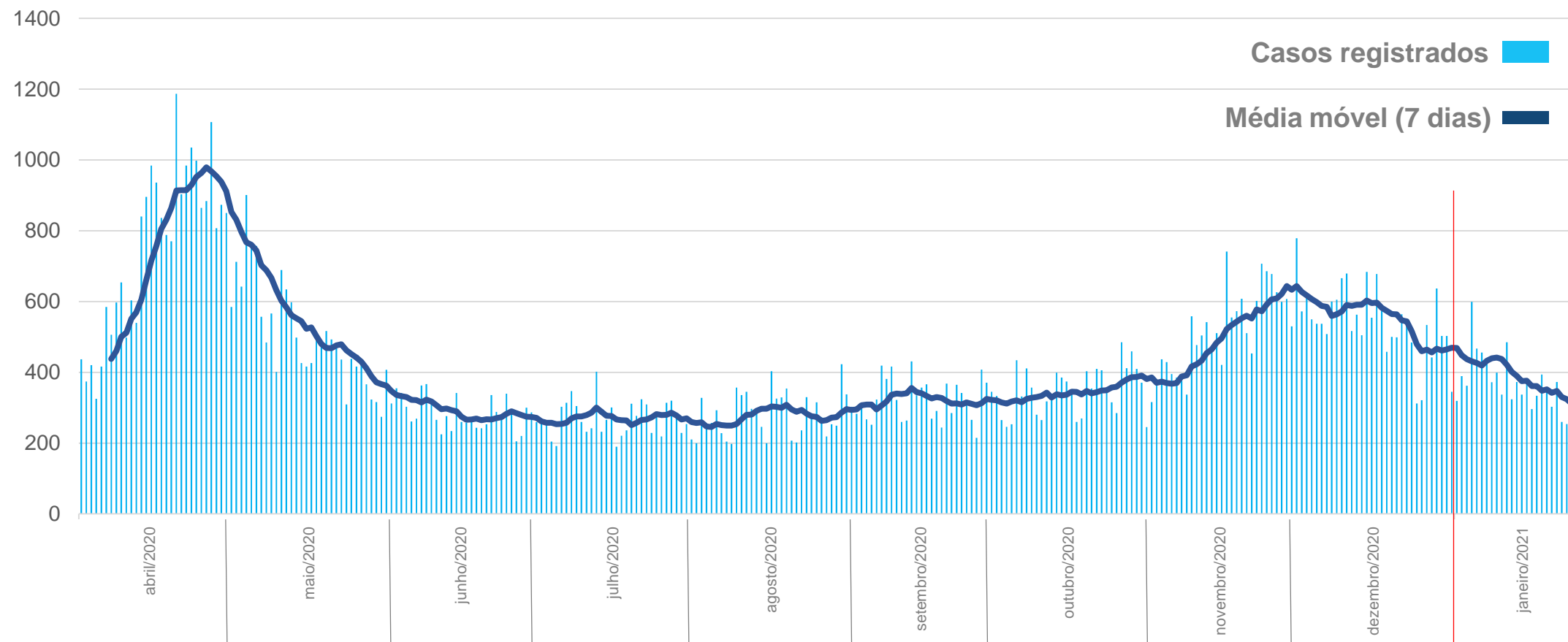

Fonte: Sistemas de informação das unidades de saúde

Atualizado em: 25/01/2021



COVID-19

Painel de Leitos

Unidades Públicas no MRJ

02/02/2021 ● 11:40

00

**Aguardando
Vaga**

Em fila + Pendentes

949

Internados

61%

**Taxa de
Ocupação**

Operacional +
Leitos Impedidos

77%

**Taxa de
Ocupação**

Operacional

DEMANDA DE LEITOS COVID-19

Fila + Pendência no sistema de regulação

UNIDADES SMSRIO

ATUALIZAÇÃO DATA HORA
02/02/2021 10:53

PACIENTES
AGUARDANDO VAGA
DE LEITO

00

Em Fila

00

Pendentes

00

Por
Tempo



Mais de
24hs

00



Menos de
24 hs

00

Por Tipo de
Leito



UTI + UI

00



Enfermaria

00

O Rio de Janeiro segue sendo uma das
**idades que mais
vacinaram no país**

135.069

vacinados



605

pontos de vacinação

Meta: vacinar todas as pessoas a partir de 75 anos até o final de fevereiro.

Vacinação será por data, de acordo com a idade.

Aos sábados será feita a repescagem dos grupos.

CALENDÁRIO DE VACINAÇÃO

Fevereiro • 2021

Semana 1

DIA	DIA DA SEMANA	PÚBLICO
1	segunda-feira	Pessoas a partir de 99 anos
2	terça-feira	Pessoas a partir de 98 anos
3	quarta-feira	Pessoas a partir de 94 anos
4	quinta-feira	Pessoas a partir de 92 anos
5	sexta-feira	Pessoas a partir de 90 anos
6	SÁBADO	Pessoas a partir de 90 anos

CALENDÁRIO DE VACINAÇÃO

Fevereiro • 2021

Semana 2

DIA	DIA DA SEMANA	PÚBLICO
8	segunda-feira	Pessoas a partir de 89 anos
9	terça-feira	Pessoas de 88 anos
10	quarta-feira	Pessoas de 87 anos
11	quinta-feira	Pessoas de 86 anos
12	sexta-feira	Pessoas de 85 anos
13	SÁBADO	Pessoas a partir de 85 anos

CALENDÁRIO DE VACINAÇÃO

Fevereiro • 2021

Semana 3

DIA	DIA DA SEMANA	PÚBLICO
15	segunda-feira	Pessoas de 84 anos
16	terça-feira	Pessoas de 83 anos
17	quarta-feira	Pessoas de 82 anos
18	quinta-feira	Pessoas de 81 anos
19	sexta-feira	Pessoas de 80 anos
20	SÁBADO	Pessoas a partir de 80 anos

CALENDÁRIO DE VACINAÇÃO

Fevereiro • 2021

Semana 4

DIA	DIA DA SEMANA	PÚBLICO
22	segunda-feira	Pessoas de 79 anos
23	terça-feira	Pessoas de 78 anos
24	quarta-feira	Pessoas de 77 anos
25	quinta-feira	Pessoas de 76 anos
26	sexta-feira	Pessoas de 75 anos
27	SÁBADO	Pessoas a partir de 75 anos

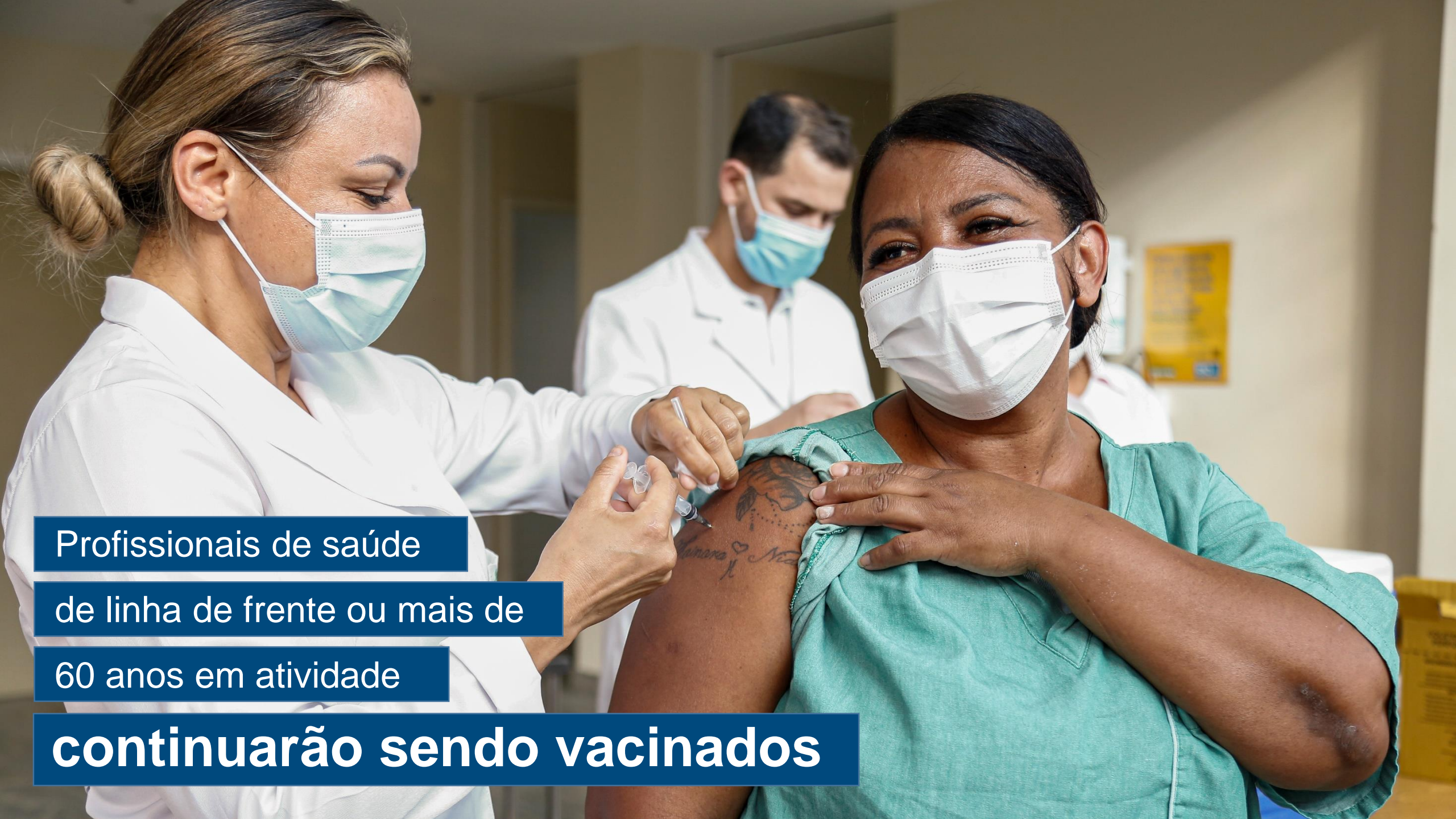

Profissionais de saúde

de linha de frente ou mais de

60 anos em atividade

continuarão sendo vacinados

ONDE SE VACINAR?

Grupo prioritário deste período de vacinação deve buscar unidade de referência pela plataforma **Onde ser atendido**, no site **prefeitura.rio/ondeseratendido** ou ir aos pontos especiais de vacinação.

Horários de vacinação nas unidades de saúde:

- segunda a sexta das 8 às 17 horas
- sábado das 8 às 12 horas

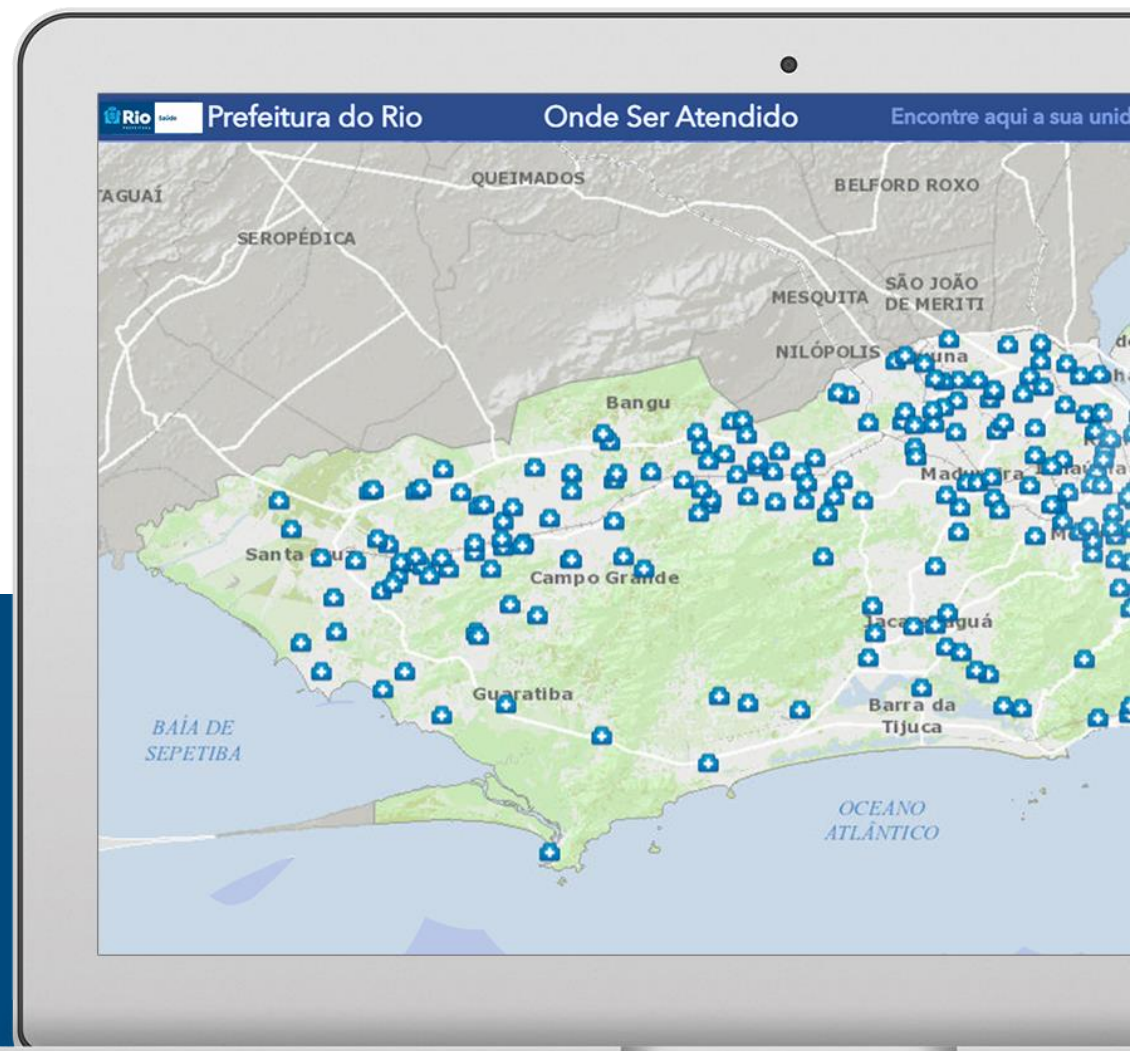

DRIVE THRU

Funcionamento do *Drive Thru*:
sábados das 8h às 12h. O primeiro
será 6 de fevereiro.

Locais

- Cidade Universitária
- CMS Belizário Pena
- CMS Manoel Guilherme da Silveira
- Engenhão
- Parque Madureira
- Parque Olímpico
- Policlínica Lincoln de Freitas Filho
- Sambódromo
- UERJ (de segunda a sexta, das 9h às 15h)
- UFRJ Botafogo



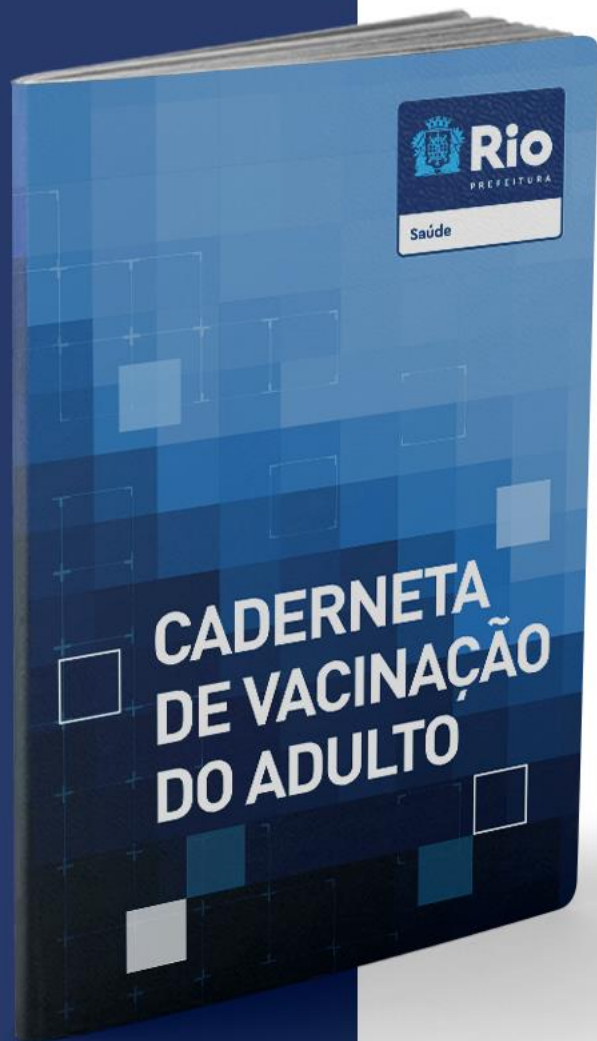

SOBRE A VACINAÇÃO

- Não importa o fabricante da vacina. Ambas são eficazes e seguras.
- Não vá ao posto de saúde se não for do grupo prioritário atual, evite provocar aglomerações.
- Leve a caderneta de vacinação e o documento de identidade.

IMPORTANTE

Medidas da Prefeitura do Rio têm validação do Comitê Especial de Enfrentamento à Covid-19 (CEEC):

- Plano de volta às aulas: apresentado em 27/01
- Importância das áreas de lazer ao ar livre com distanciamento e uso de máscara
- Vacinação

acesse
coronavirus.rio





ESTÁ COM SINTOMAS DE COVID-19?

FAÇA SUA AUTONOTIFICAÇÃO

Baixe o app **Rio covid-19** em
sua loja de aplicativos.

#RioPelaPrevenção



APLICATIVO DE AUTONOTIFICAÇÃO NO AR: iOS e Android
Podem ser acessados no link: https://linktr.ee/saude_rio



Rio

P R E F E I T U R A