



Rio
PREFEITURA

Saúde

COVID-19

BOLETIM

EPIDEMIOLOGICO

CENTRO DE OPERAÇÕES DE EMERGÊNCIA

Semana 1 - 08/01/2021

CASOS E ÓBITOS CONFIRMADOS

Totais de casos, óbitos e taxas

Total de casos	171.843
Total de casos graves*	34.670
Total de óbitos	15.312

Total de casos (por 100 mil habitantes)	2.579,7
Total de casos graves* (porcentagem)	8,9
Total de óbitos (por 100 mil habitantes)	229,9

*SRAG - Síndrome Respiratória Aguda Grave
Fonte: e-SUS e SIVEP

CASOS CONFIRMADOS

Por semana epidemiológica (data de início dos sintomas)

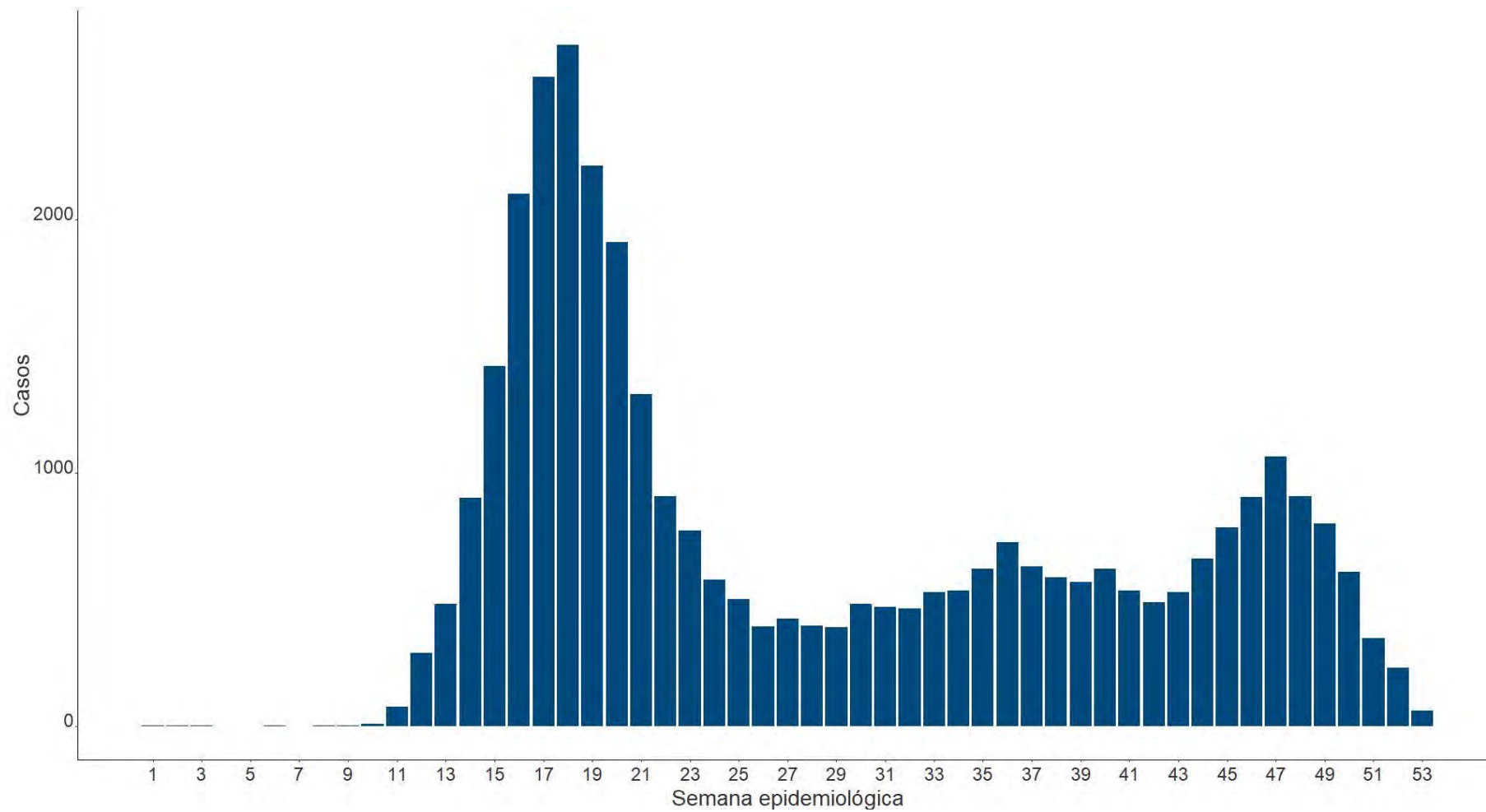

CASOS CONFIRMADOS POR ÁREA DE PLANEJAMENTO

Por semana epidemiológica e Área de Planejamento

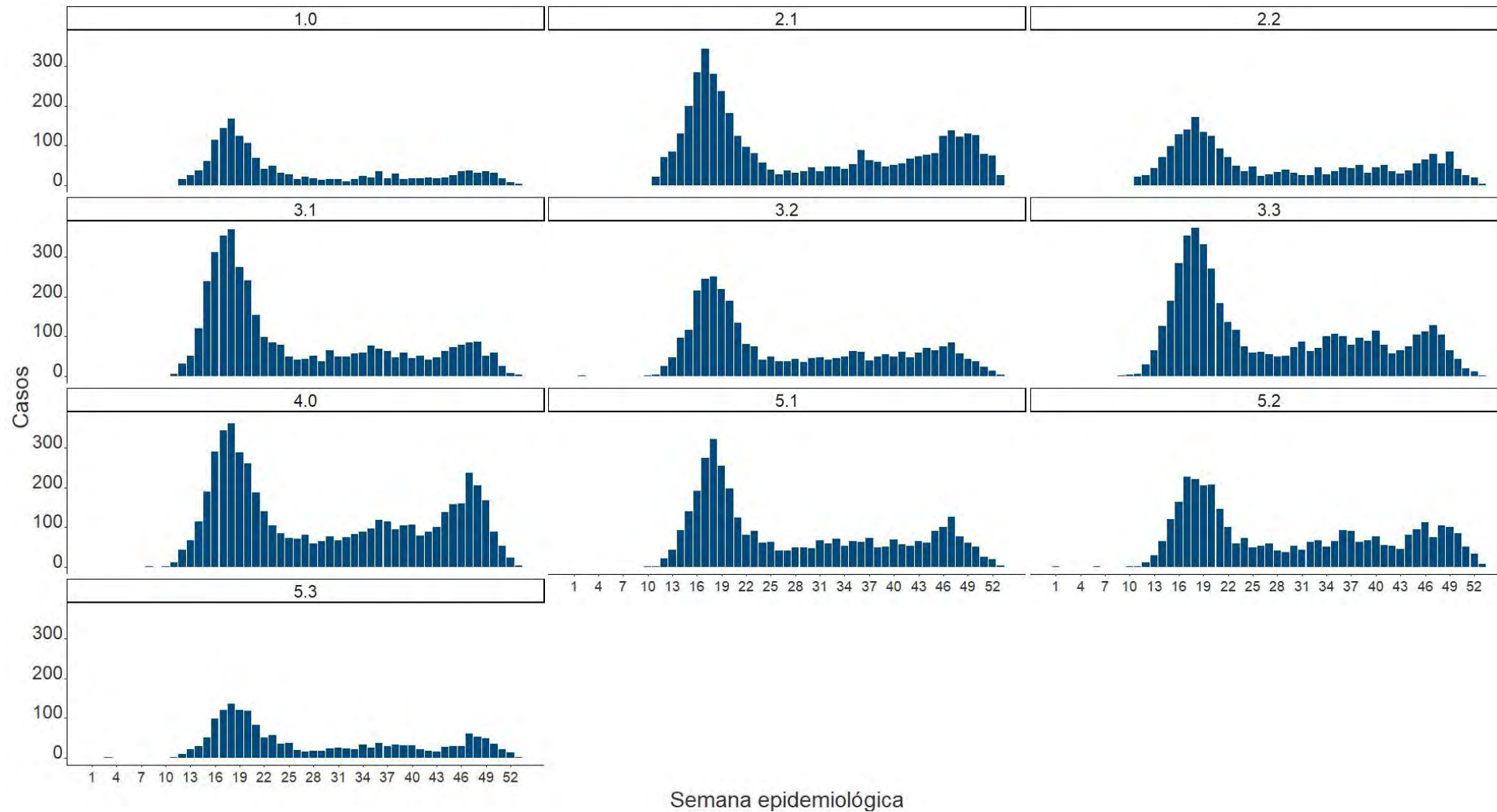

CASOS CONFIRMADOS POR REGIÃO ADMINISTRATIVA

Coeficiente de incidência acumulado por Região Administrativa

- I Portuária
- II Centro
- III Rio Comprido
- IV Botafogo
- V Copacabana
- VI Lagoa
- VII São Cristóvão
- VIII Tijuca
- IX Vila Isabel
- X Ramos
- XI Penha
- XII Inhaúma
- XIII Méier
- XIV Irajá
- XV Madureira
- XVI Jacarepaguá
- XVII Bangu
- XVIII Campo Grande
- XIX Santa Cruz
- XX Ilha do Governador
- XXI Ilha de Paquetá
- XXII Anchieta
- XXIII Santa Teresa
- XXIV Barra da Tijuca
- XXV Pavuna

- XXVI Guaratiba
- XXVII Rocinha
- XXVIII Jacarezinho
- XXIX Complexo do Alemão
- XXX Maré
- XXXI Vigário geral
- XXXIII Realengo
- XXXIV Cidade de Deus

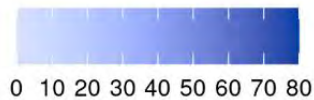

ÓBITOS

Por semana epidemiológica (data do óbito)

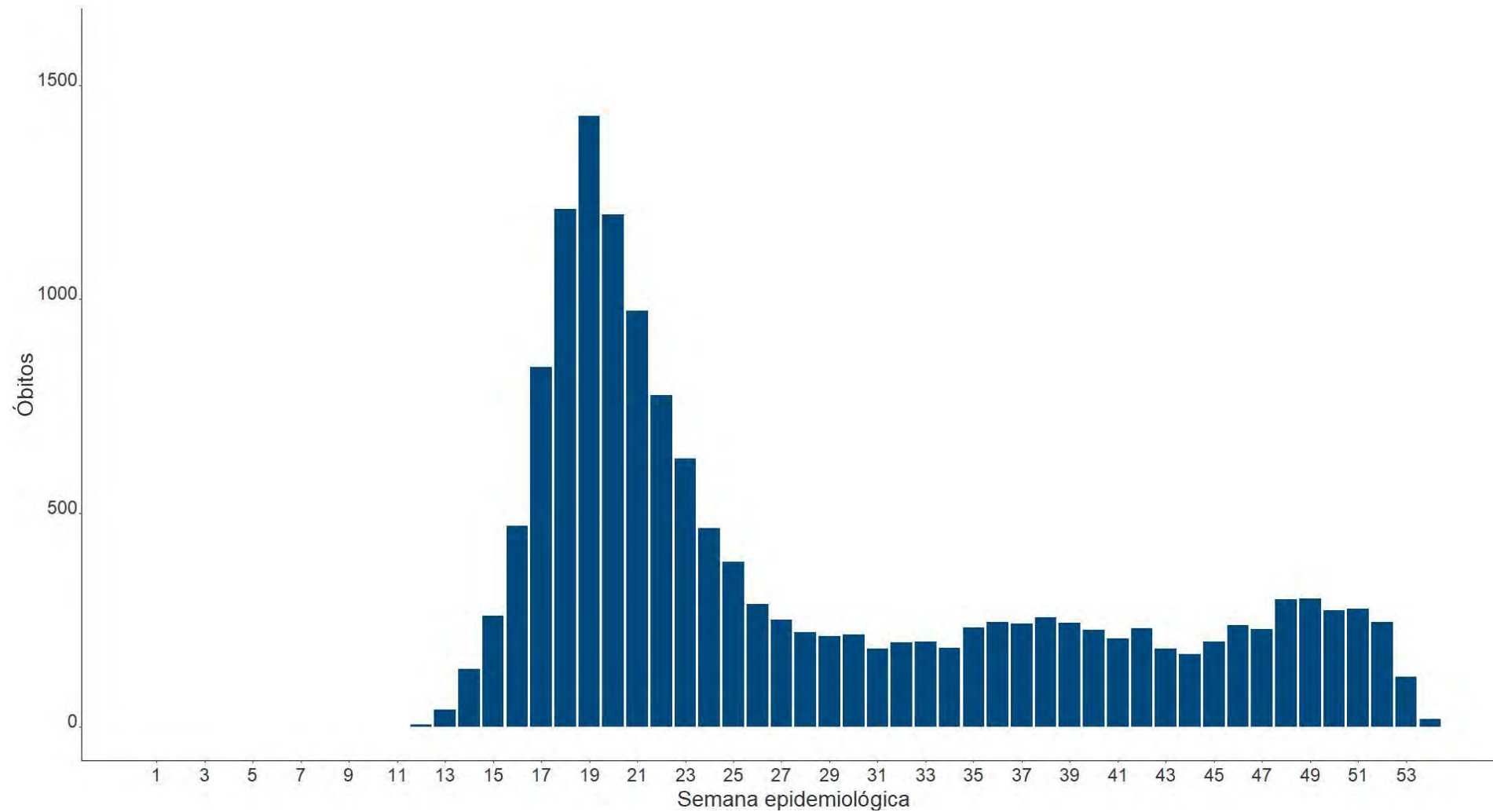

ÓBITOS POR ÁREA DE PLANEJAMENTO

Óbitos por semana epidemiológica e Área de Planejamento

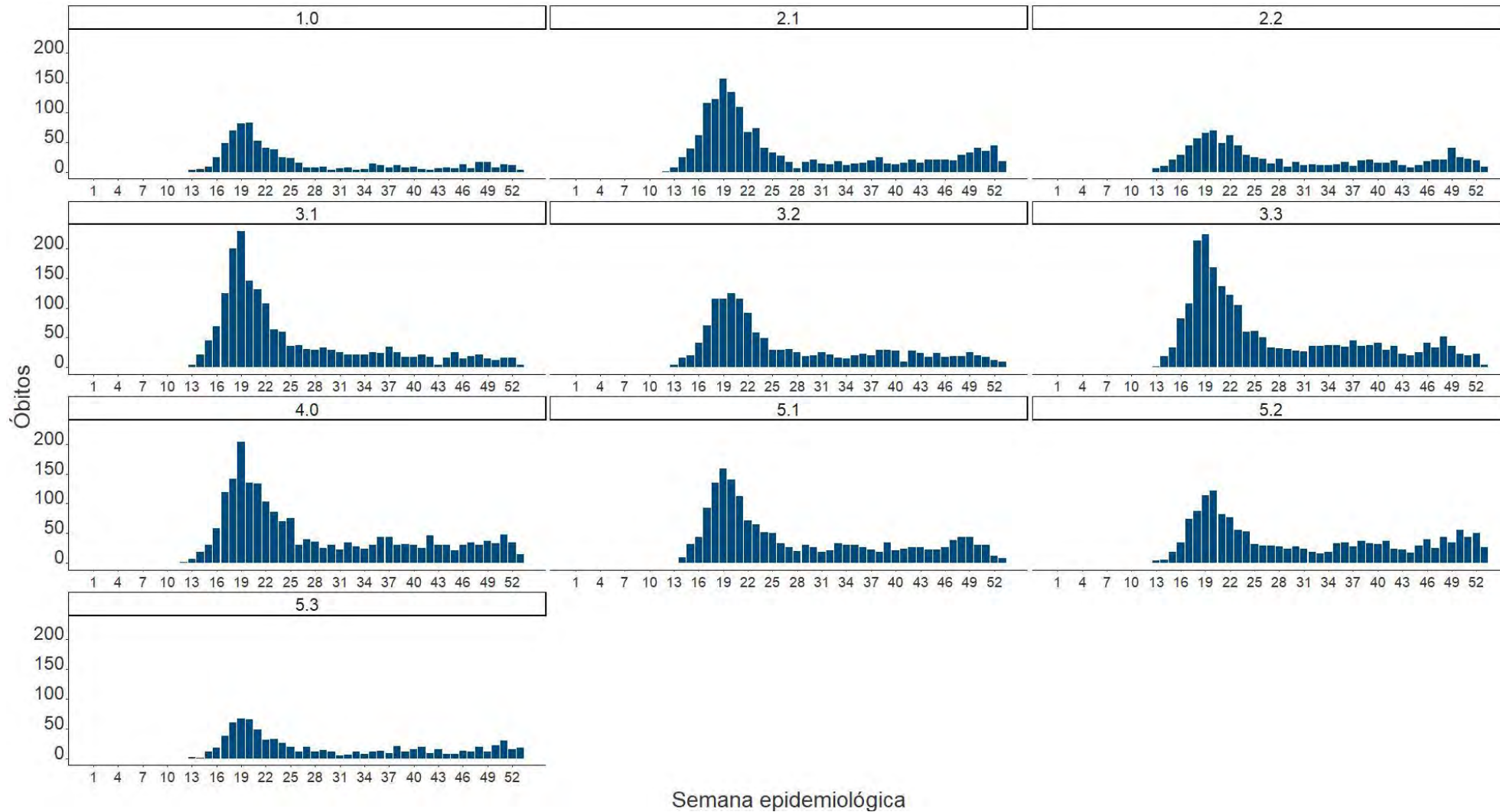

ÓBITOS POR REGIÃO ADMINISTRATIVA

Coeficiente de mortalidade acumulado por Região Administrativa

I	Portuária	XXVI	Guaratiba
II	Centro	XXVII	Rocinha
III	Rio Comprido	XXVIII	Jacarezinho
IV	Botafogo	XXIX	Complexo do Alemão
V	Copacabana	XXX	Maré
VI	Lagoa	XXXI	Vigário geral
VII	São Cristóvão	XXXIII	Realengo
VIII	Tijuca	XXXIV	Cidade de Deus
IX	Vila Isabel		
X	Ramos		
XI	Penha		
XII	Inhaúma		
XIII	Méier		
XIV	Irajá		
XV	Madureira		
XVI	Jacarepaguá		
XVII	Bangu		
XVIII	Campo Grande		
XIX	Santa Cruz		
XX	Ilha do Governador		
XXI	Ilha de Paquetá		
XXII	Anchieta		
XXIII	Santa Teresa		
XXIV	Barra da Tijuca		
XXV	Pavuna		

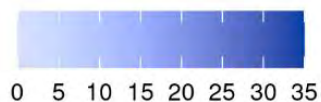
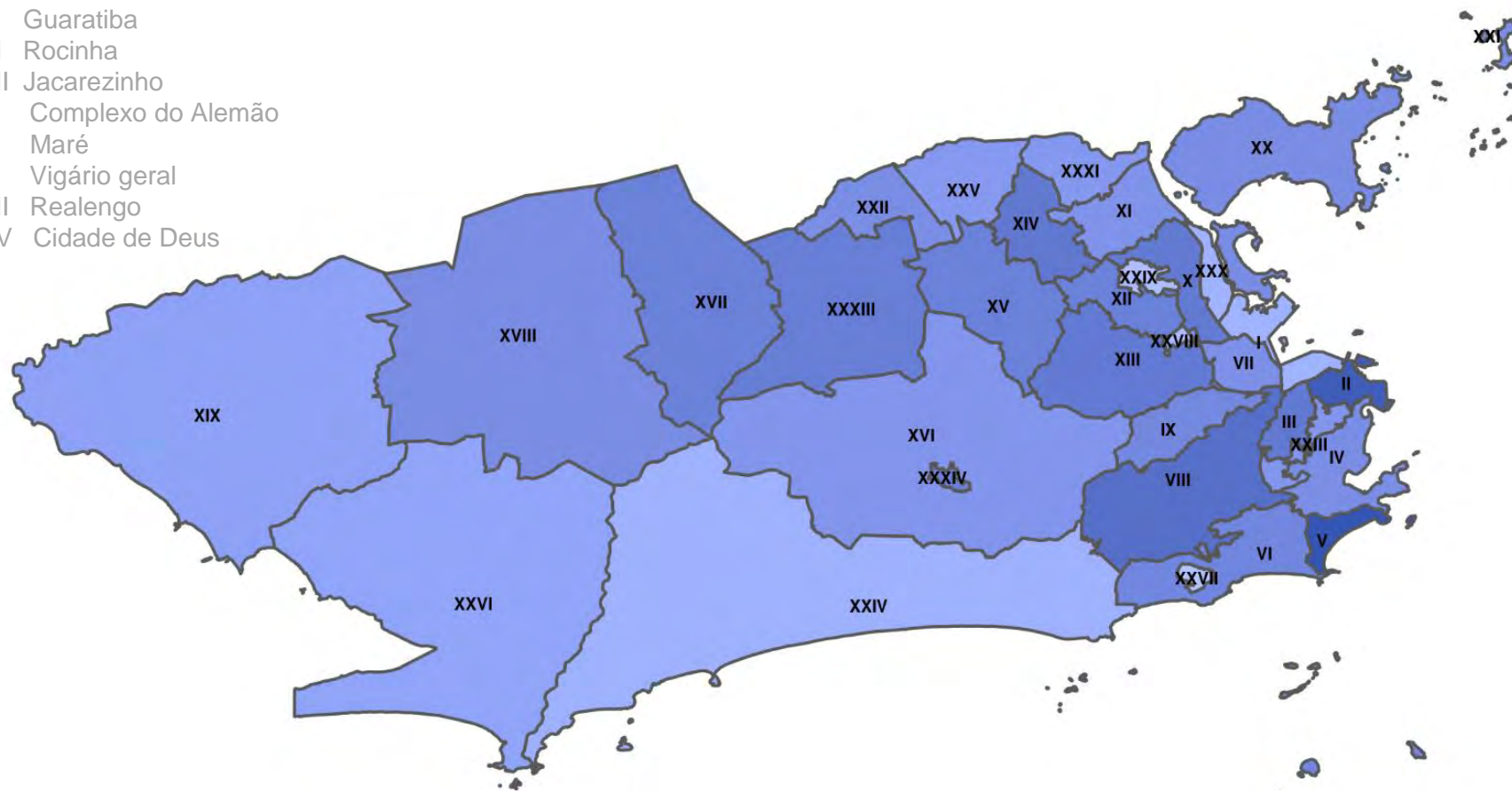

PIRÂMIDE ETÁRIA

Taxa de Incidência de COVID-19 por faixa etária

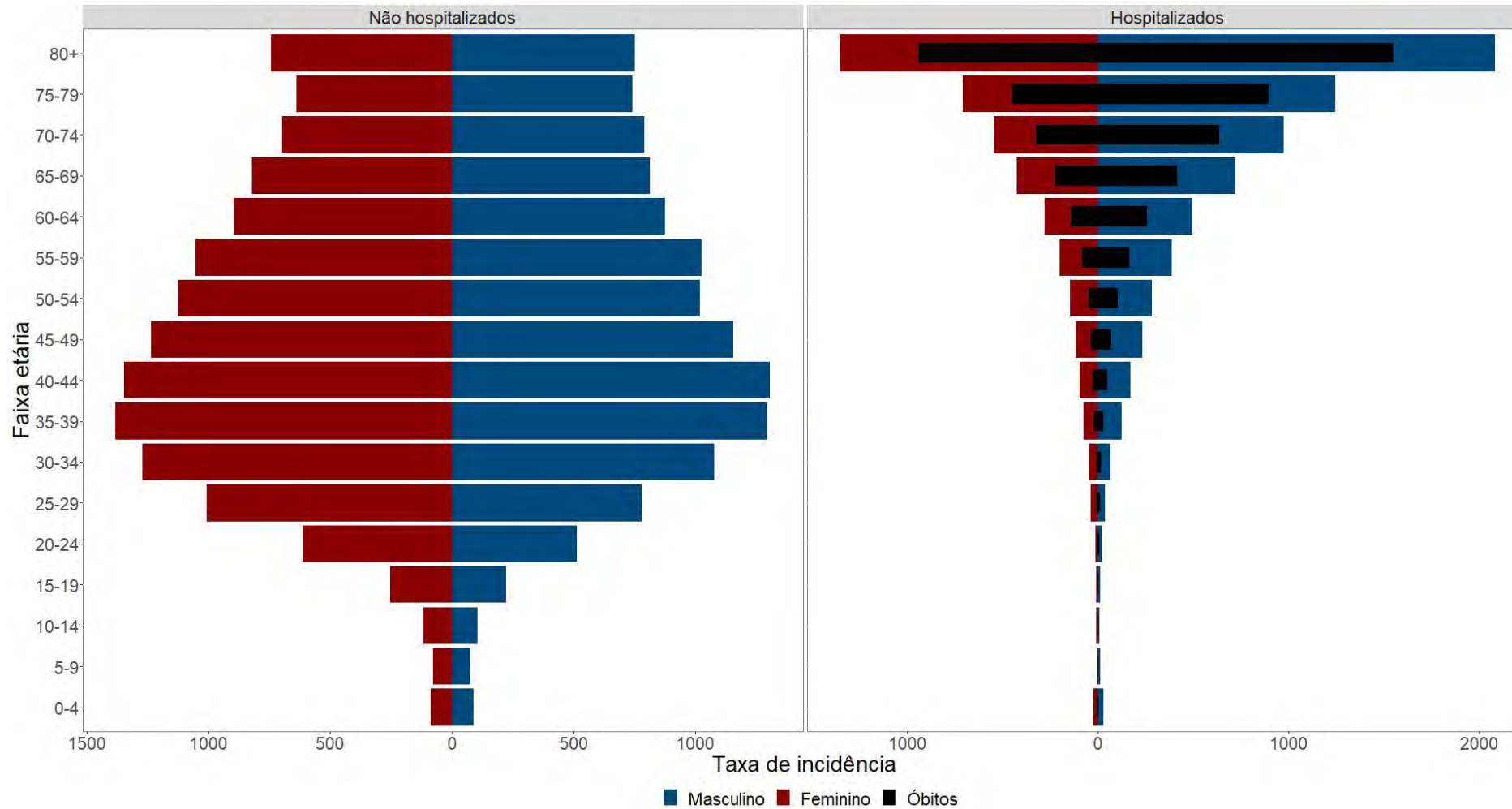

COMORBIDADES

Percentual de comorbidades entre os hospitalizados por mês

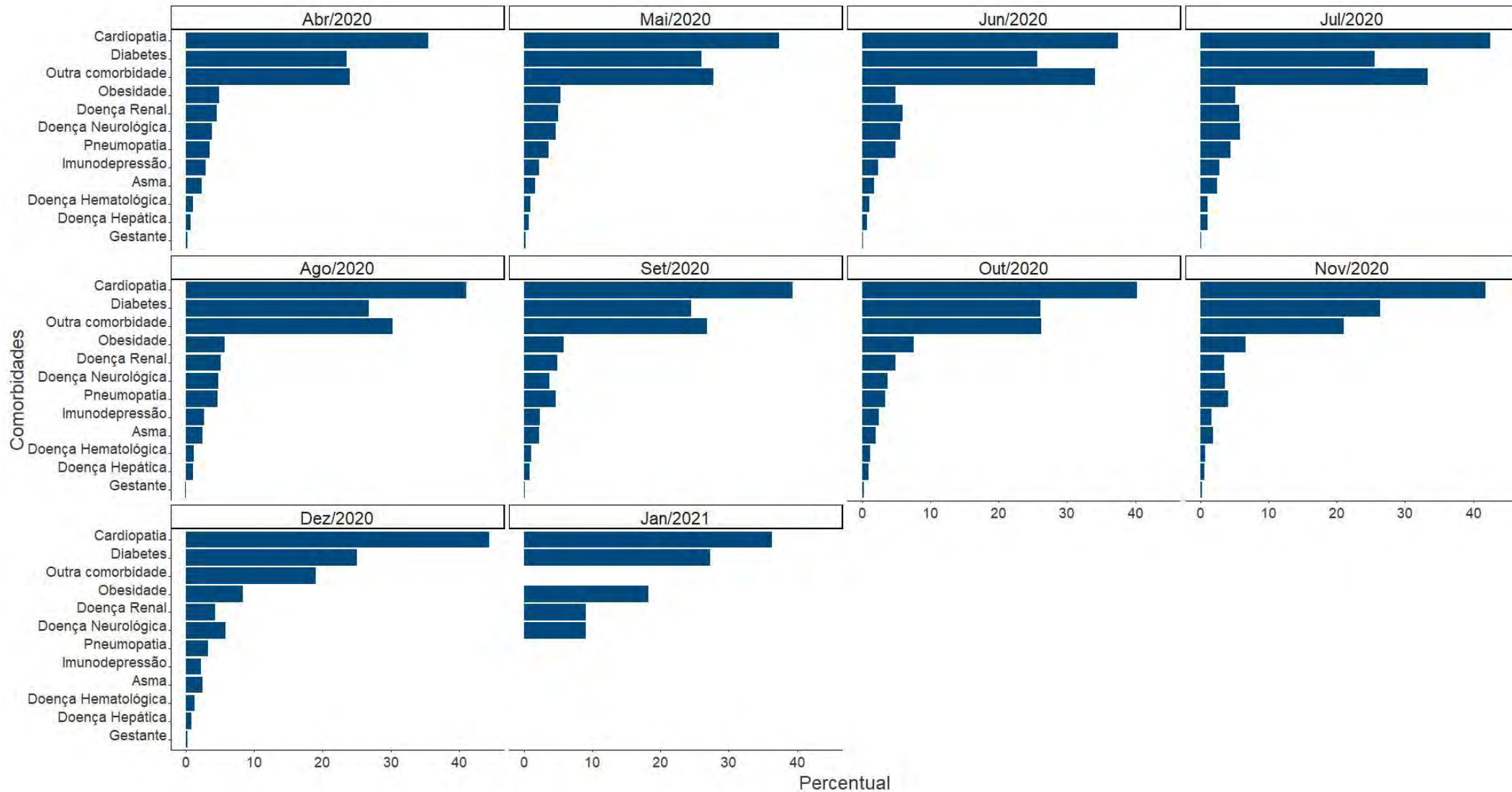

AVALIAÇÃO DE RISCO POR REGIÃO ADMINISTRATIVA

Indicador composto de risco (internação + óbito)

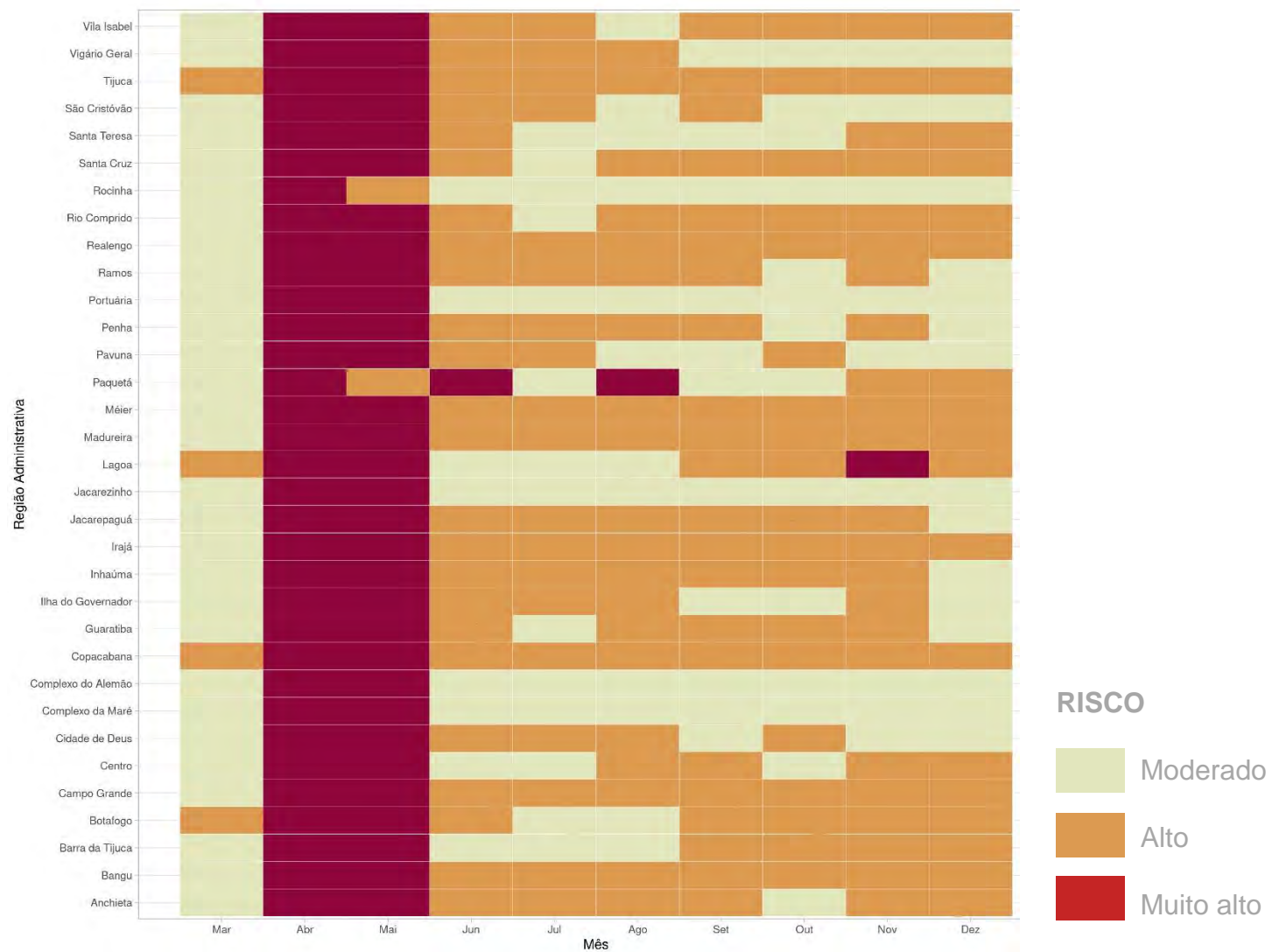

AVALIAÇÃO DE RISCO POR REGIÃO ADMINISTRATIVA

Indicador composto de risco (internação + óbito)

I	Portuária	XXVI	Guaratiba
II	Centro	XXVII	Rocinha
III	Rio Comprido	XXVIII	Jacarezinho
IV	Botafogo	XXIX	Complexo do Alemão
V	Copacabana	XXX	Maré
VI	Lagoa	XXXI	Vigário geral
VII	São Cristóvão	XXXIII	Realengo
VIII	Tijuca	XXXIV	Cidade de Deus
IX	Vila Isabel		
X	Ramos		
XI	Penha		
XII	Inhaúma		
XIII	Méier		
XIV	Irajá		
XV	Madureira		
XVI	Jacarepaguá		
XVII	Bangu		
XVIII	Campo Grande		
XIX	Santa Cruz		
XX	Ilha do Governador		
XXI	Ilha de Paquetá		
XXII	Anchieta		
XXIII	Santa Teresa		
XXIV	Barra da Tijuca		
XXV	Pavuna		



RISCO



SECRETARIA MUNICIPAL DE MEIO AMBIENTE DA CIDADE DO RIO DE JANEIRO E
SECRETARIA DE ESTADO DO MEIO AMBIENTE DO ESTADO DO RIO DE JANEIRO

RESOLUÇÃO CONJUNTA SMAC RIO/SEAS-RJ Nº 004 DE 07 DE JANEIRO DE 2021

MODERADO	ALTO	MUITO ALTO
<p>Fica permitido o acesso à população aos espaços públicos desde que:</p> <p>1- Haja cumprimento das medidas protetivas permanentes;</p> <p>2- Se respeite o distanciamento social de 2 metros ou 1,0 m com mitigação de risco, onde 2,0 m não forem viáveis;</p> <p>É obrigatório a ampliação do horário de funcionamento.</p>	<p>Podem funcionar cumprindo as medidas protetivas permanentes;</p> <p>Limitação de público em 1/2 da capacidade do espaço;</p> <p>É obrigatório a ampliação do horário de funcionamento</p>	<p>Podem funcionar cumprindo as medidas protetivas permanentes;</p> <p>Limitação de público em 1/3 da capacidade interna do estabelecimento;</p> <p>Vedada a entrada para maiores de 60 anos e/ou pessoas com situações clínicas de extrema vulnerabilidade;</p> <p>É obrigatório a ampliação do horário de funcionamento.</p>

COVID-19:
RIO PELA PREVENÇÃO



Higienize
as mãos



Use máscara
corretamente



Mantenha
a distância



Rio

P R E F E I T U R A