



Saúde

COVID-19

.....

# BOLETIM EPIDEMIOLÓGICO

## 2020•2021

CENTRO DE OPERAÇÕES DE EMERGÊNCIA

Semana 3 - 22/01/2021

# CENÁRIO EPIDEMIOLÓGICO

País x Estado x Capital (acumulado 2020 – 2021)

	BRASIL	ESTADO (RJ)	CIDADE (MRJ)
Total de casos	8.638.249	490.821	182.713
Total de óbitos	212.831	28.215	16.543
Letalidade (porcentagem)	2,5	5,7	9,1
Incidência (100 mil hab.)	4.110,6	2.842,9	2.742,9
Mortalidade (100 mil hab.)	101,3	163,4	248,3

Fonte: e-SUS e SIVEP  
Atualizado em: 21/01/2021

# CASOS E ÓBITOS CONFIRMADOS

Total de casos, óbitos e taxas (acumulado 2020 – 2021)

	2020
Total de casos	<b>177.800</b>
Total de casos graves*	<b>37.219</b>
Total de óbitos	<b>16.443</b>
Taxa de incidência <i>(por 100 mil habitantes)</i>	<b>2.669,1</b>
Letalidade <i>(porcentagem)</i>	<b>9,2</b>
Taxa de Mortalidade <i>(por 100 mil habitantes)</i>	<b>246,8</b>

	2021
Total de casos	<b>4.913</b>
Total de casos graves*	<b>403</b>
Total de óbitos	<b>100</b>
Taxa de incidência <i>(por 100 mil habitantes)</i>	<b>73,8</b>
Letalidade <i>(porcentagem)</i>	<b>2,0</b>
Taxa de Mortalidade <i>(por 100 mil habitantes)</i>	<b>1,5</b>

População Residente e Estimada - Brasil, Estado do Rio de Janeiro e Município do Rio de Janeiro e Regiões Administrativas (RA) - 2000/2010/2013-2016/2020 - IPP

\*SRAG - Síndrome Respiratória Aguda Grave  
Fonte: e-SUS, SIVEP  
Atualizado em: 21/01/2021

# CASOS CONFIRMADOS

Por semana epidemiológica de início dos sintomas (acumulado 2020 – 2021)

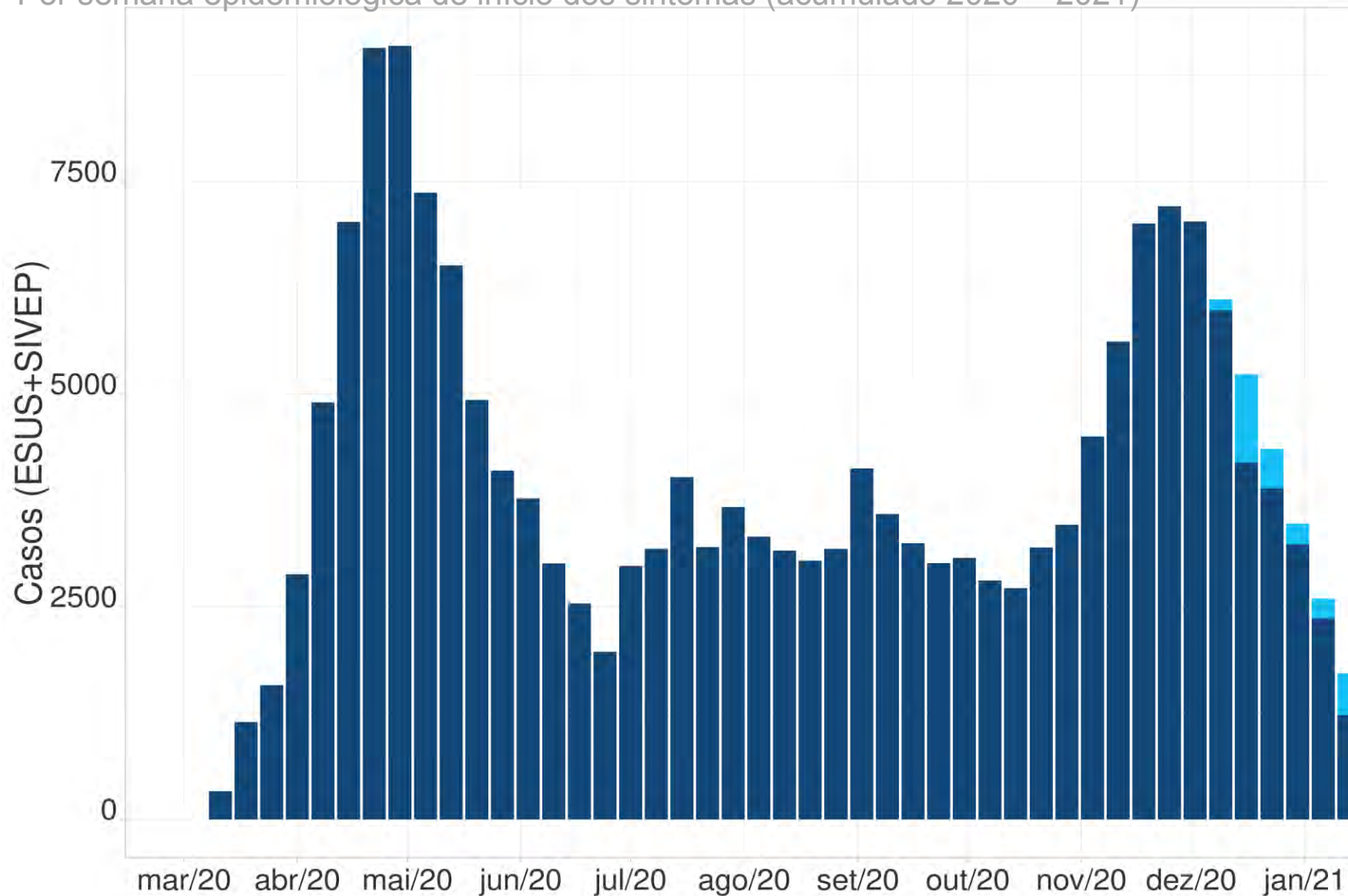

**Casos registrados**

**Casos estimados**

Os casos estimados são casos que esperamos que ainda vão entrar no sistema devido a atrasos

Fonte: SIVEP  
Atualizado em: 21/01/2021

# CASOS CONFIRMADOS POR ÁREA DE PLANEJAMENTO

Por semana epidemiológica e Área de Planejamento (acumulado 2020 – 2021)

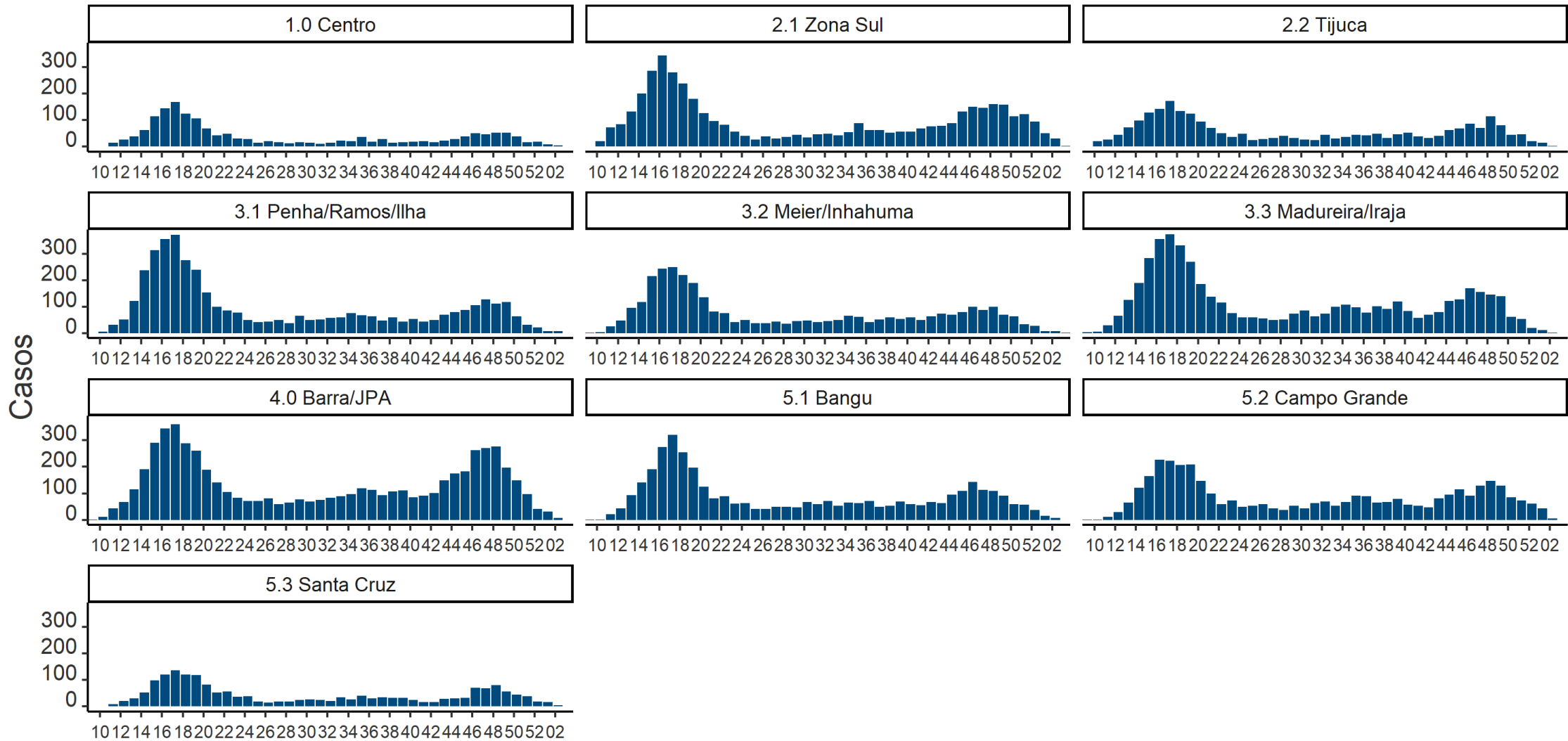

# CASOS CONFIRMADOS POR REGIÃO ADMINISTRATIVA

Coeficiente de incidência acumulado por Região Administrativa

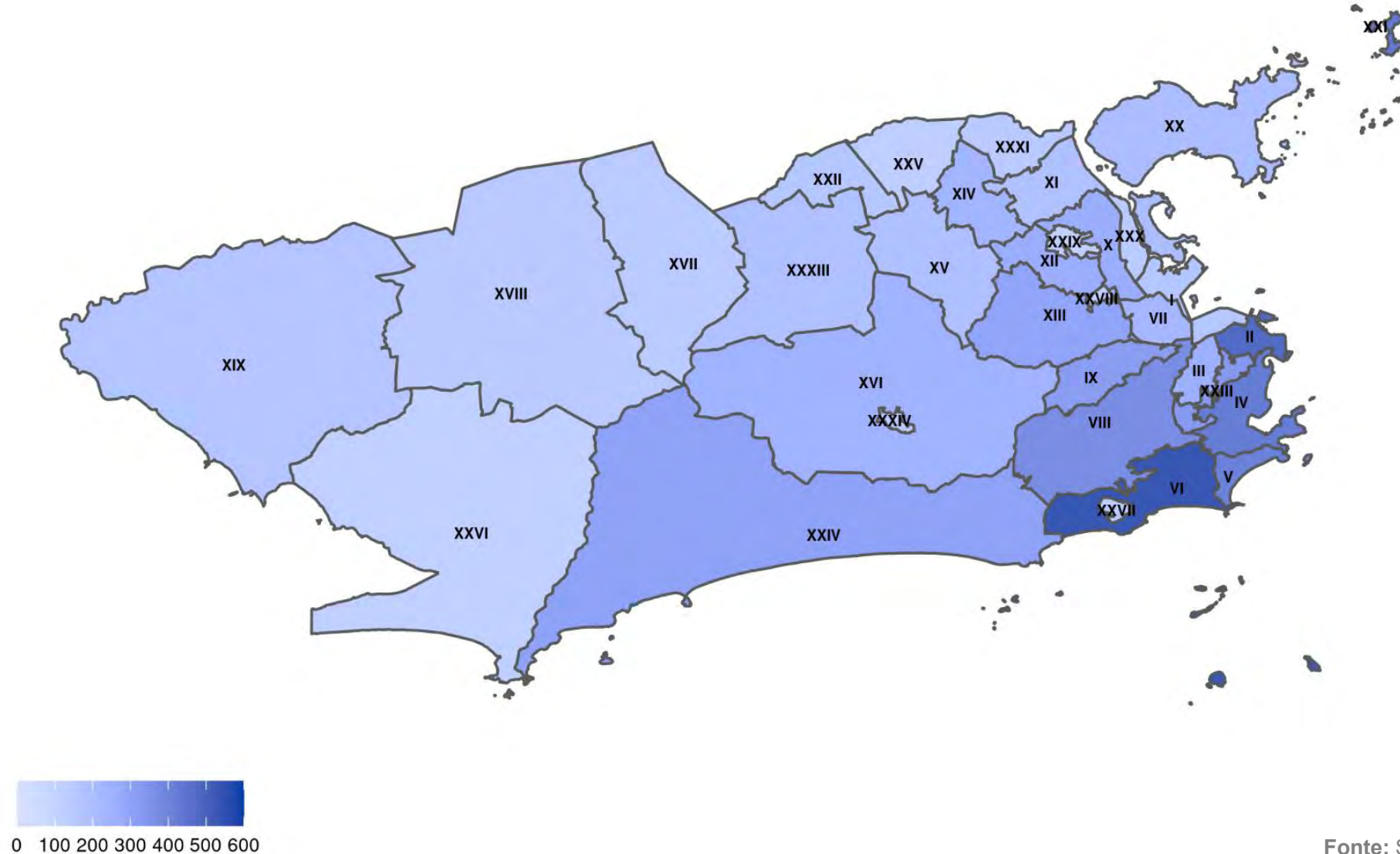

I	Portuária
II	Centro
III	Rio Comprido
IV	Botafogo
V	Copacabana
VI	Lagoa
VII	São Cristóvão
VIII	Tijuca
IX	Vila Isabel
X	Ramos
XI	Penha
XII	Inhaúma
XIII	Méier
XIV	Irajá
XV	Madureira
XVI	Jacarepaguá
XVII	Bangu
XVIII	Campo Grande
XIX	Santa Cruz
XX	Ilha do Governador
XXI	Ilha de Paquetá
XXII	Anchieta
XXIII	Santa Teresa
XXIV	Barra da Tijuca
XXV	Pavuna
XXVI	Guaratiba
XXVII	Rocinha
XXVIII	Jacarezinho
XXIX	Complexo do Alemão
XXX	Maré
XXXI	Vigário geral
XXXIII	Realengo
XXXIV	Cidade de Deus

Fonte: SIVEP  
Atualizado em: 21/01/2021

# ÓBITOS

Por semana epidemiológica (acumulado 2020 – 2021)

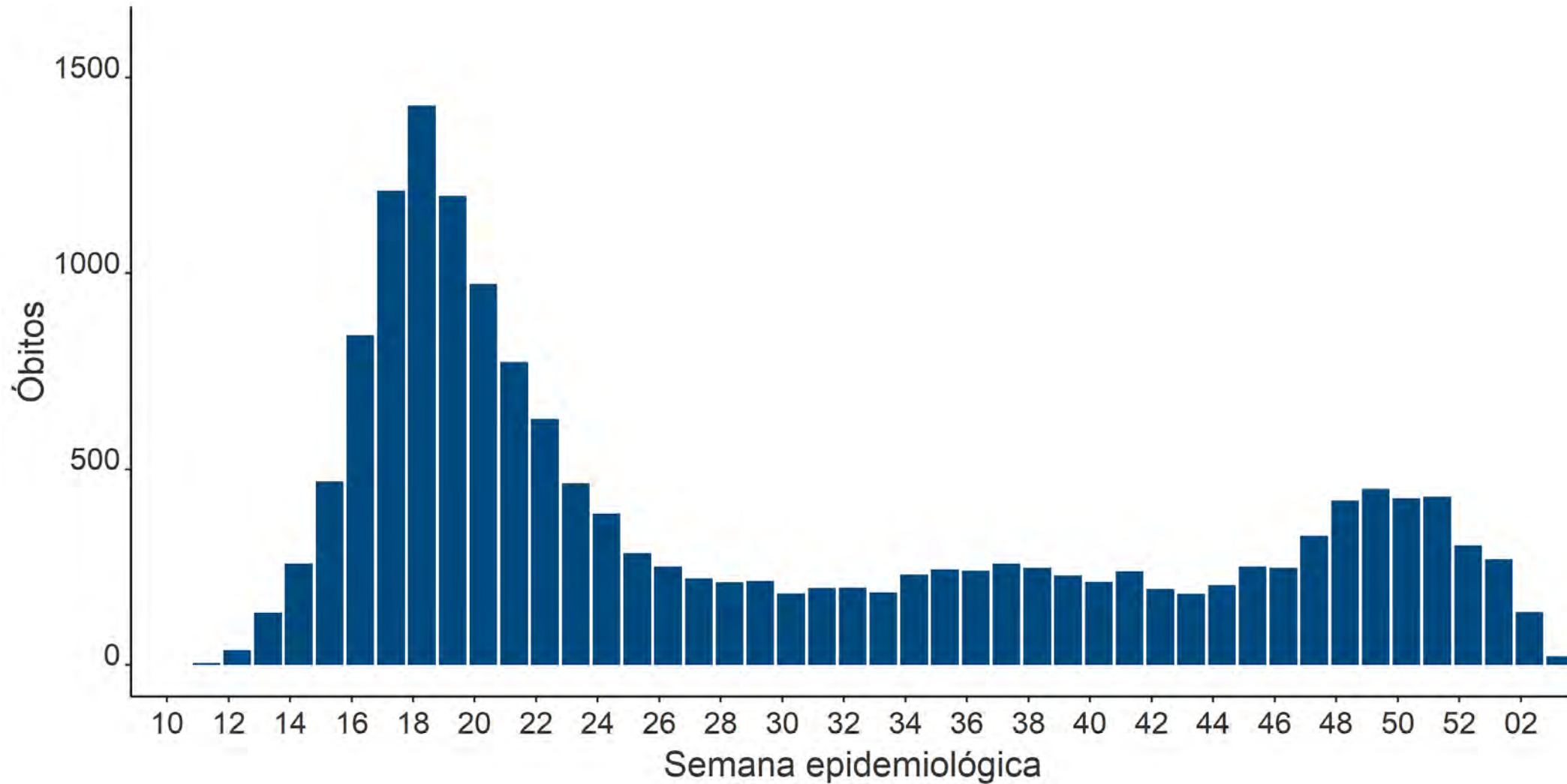

# ÓBITOS POR ÁREA DE PLANEJAMENTO

Óbitos por semana epidemiológica e Área de Planejamento (acumulado 2020 – 2021)

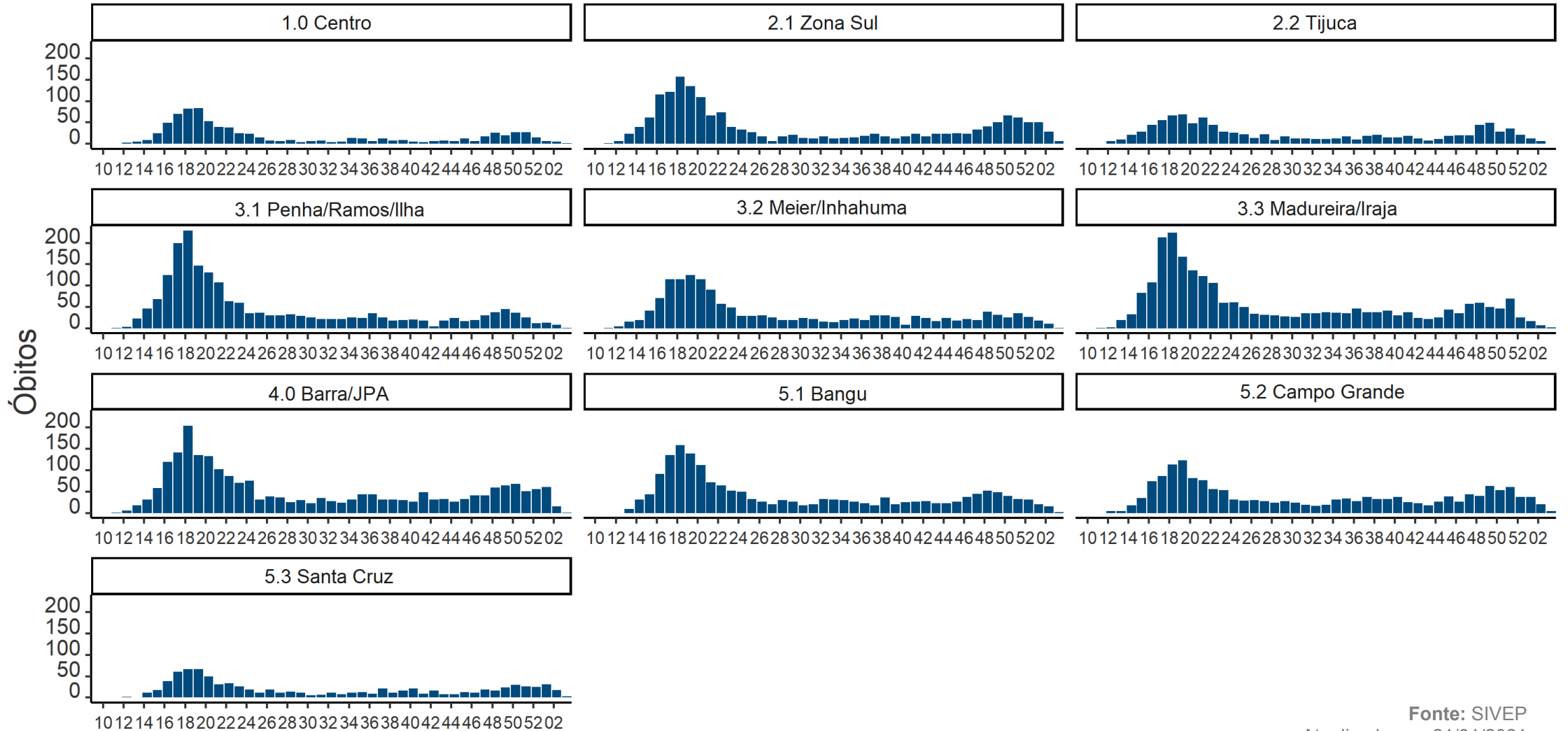



# CASOS, ÓBITOS E LETALIDADE

Por mês e ano de início dos sintomas

2020			
MÊS	CASOS	ÓBITOS	LETALIDADE
Janeiro	-	-	-
Fevereiro	-	-	-
Março	4.018	465	11,6
Abril	29.046	4.240	14,6
Maio	26.252	3.967	15,1
Junho	11.977	1.108	9,3
Julho	15.319	880	5,7
Agosto	14.469	966	6,7
Setembro	14.726	1.031	7,0
Outubro	13.756	914	6,6
Novembro	26.421	1.527	5,8
Dezembro	21.665	1.341	6,2

2021			
MÊS	CASOS	ÓBITOS	LETALIDADE
Janeiro	4.913	100	2,0
Fevereiro	-	-	-
Março	-	-	-
Abril	-	-	-
Maio	-	-	-
Junho	-	-	-
Julho	-	-	-
Agosto	-	-	-
Setembro	-	-	-
Outubro	-	-	-
Novembro	-	-	-
Dezembro	-	-	-

**TOTAL DA LETALIDADE**  
(acumulado 2020 – 2021)

**9,1**

Fonte: SIVEP  
Atualizado em: 21/01/2021

# ÓBITOS POR REGIÃO ADMINISTRATIVA

Coeficiente de mortalidade acumulado por Região Administrativa



I	Portuária
II	Centro
III	Rio Comprido
IV	Botafogo
V	Copacabana
VI	Lagoa
VII	São Cristóvão
VIII	Tijuca
IX	Vila Isabel
X	Ramos
XI	Penha
XII	Inhaúma
XIII	Méier
XIV	Irajá
XV	Madureira
XVI	Jacarepaguá
XVII	Bangu
XVIII	Campo Grande
XIX	Santa Cruz
XX	Ilha do Governador
XXI	Ilha de Paquetá
XXII	Anchieta
XXIII	Santa Teresa
XXIV	Barra da Tijuca
XXV	Pavuna
XXVI	Guaratiba
XXVII	Rocinha
XXVIII	Jacarezinho
XXIX	Complexo do Alemão
XXX	Maré
XXXI	Vigário geral
XXXIII	Realengo
XXXIV	Cidade de Deus

Fonte: SIVEP  
Atualizado em: 21/01/2021

# PIRÂMIDE ETÁRIA

Taxa de Incidência de COVID-19 por faixa etária (acumulado 2020 – 2021).

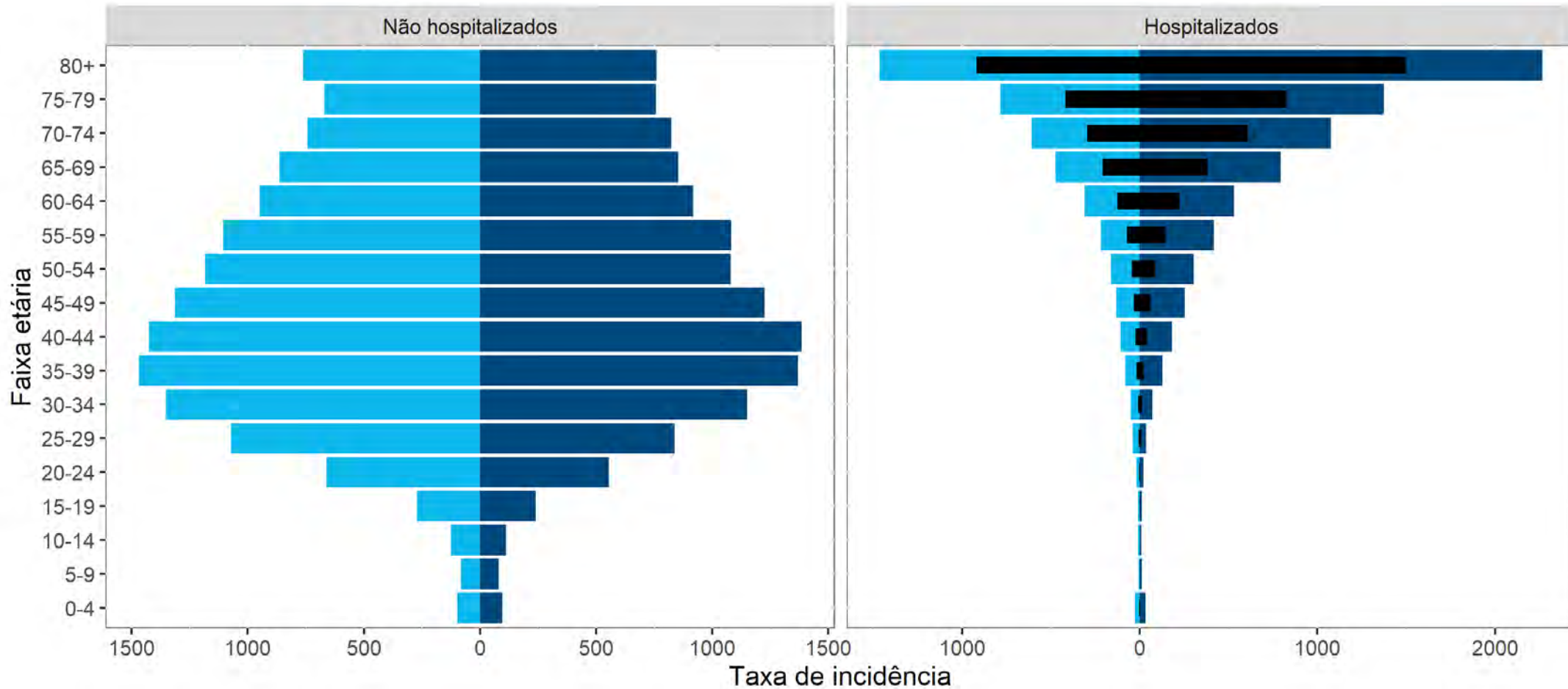

Masculino Feminino Óbitos

Fonte: e-SUS e SIVEP  
Atualizado em: 21/01/2021

# COMORBIDADES

Percentual de comorbidades entre os hospitalizados por mês

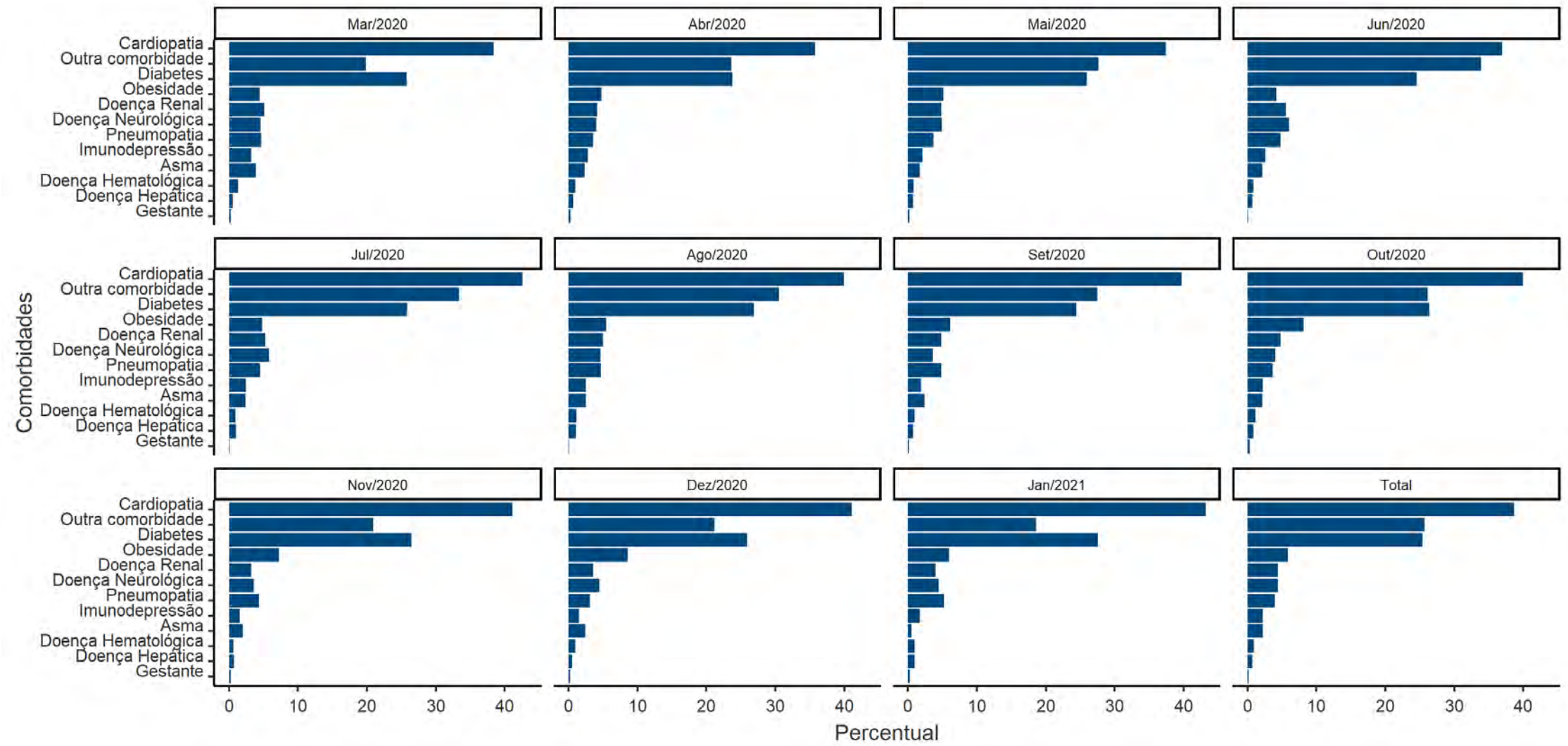

# AVALIAÇÃO DE RISCO POR REGIÃO ADMINISTRATIVA

Indicador composto de risco (internação + óbito)



Risco  Medio  Alto  Muito Alto

Fonte: SIVEP

I	Portuária
II	Centro
III	Rio Comprido
IV	Botafogo
V	Copacabana
VI	Lagoa
VII	São Cristóvão
VIII	Tijuca
IX	Vila Isabel
X	Ramos
XI	Penha
XII	Inhaúma
XIII	Méier
XIV	Irajá
XV	Madureira
XVI	Jacarepaguá
XVII	Bangu
XVIII	Campo Grande
XIX	Santa Cruz
XX	Ilha do Governador
XXI	Ilha de Paquetá
XXII	Anchieta
XXIII	Santa Teresa
XXIV	Barra da Tijuca
XXV	Pavuna
XXVI	Guaratiba
XXVII	Rocinha
XXVIII	Jacarezinho
XXIX	Complexo do Alemão
XXX	Maré
XXXI	Vigário geral
XXXIII	Realengo
XXXIV	Cidade de Deus



# VACINAÇÃO CONTRA A COVID-19

Doses aplicadas

Profissionais de Saúde	<b>35.130</b>
Idosos que vivem Instituições	<b>6.624</b>
Pessoas com Deficiência que vivem Instituições	<b>623</b>
Indígenas	<b>43</b>
Quilombolas	<b>143</b>

Fonte: Sistema de Registro de Vacinação – SMS Rio. Dados sujeitos a alteração.

# VACINAÇÃO CONTRA A COVID-19

Doses aplicadas por Área de Planejamento

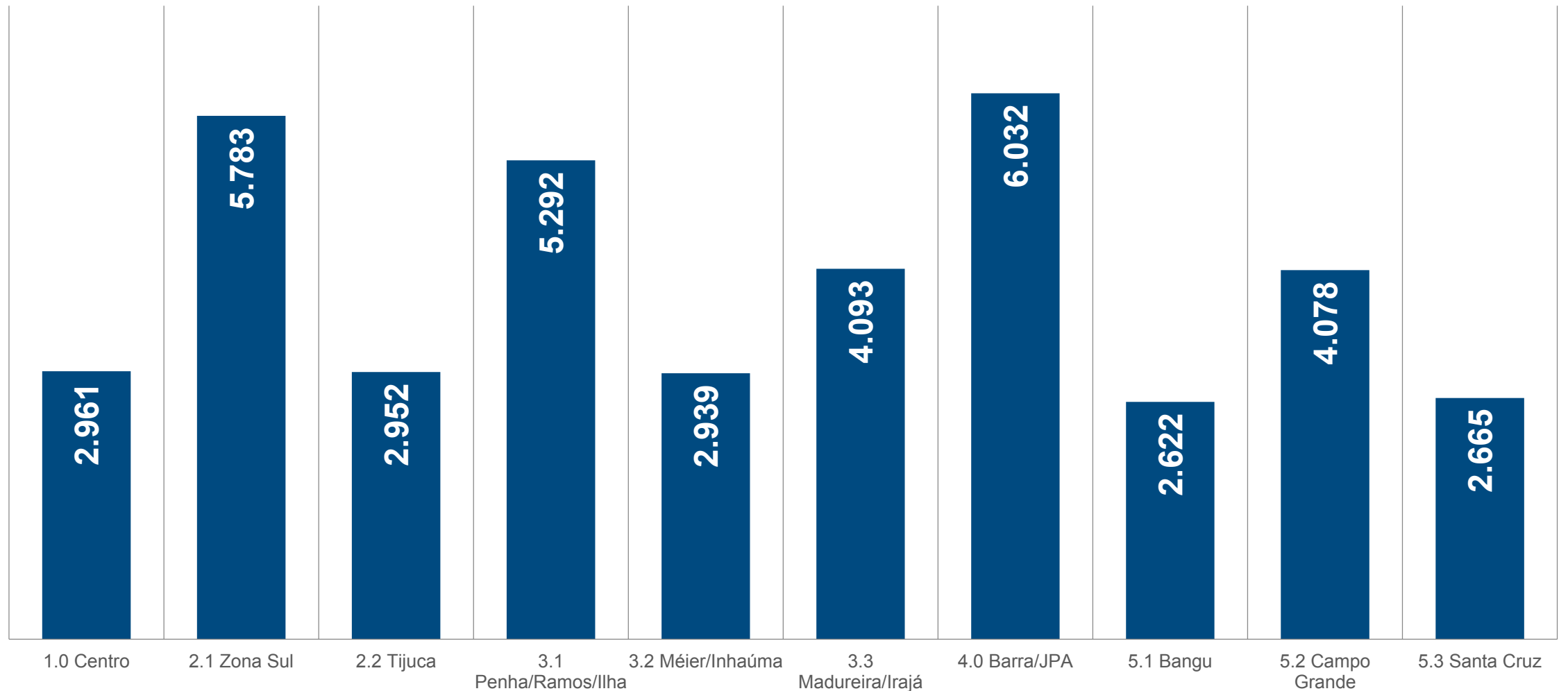

Fonte: Sistema de Registro de Vacinação – SMS Rio. Dados sujeitos a alteração.

COVID-19:  
**RIO PELA PREVENÇÃO**



**Higienize**  
as mãos



**Use máscara**  
corretamente



Mantenha  
**a distância**





# Rio

P R E F E I T U R A